

財政・税務

第3図 一般会計予算額（平成8年度）

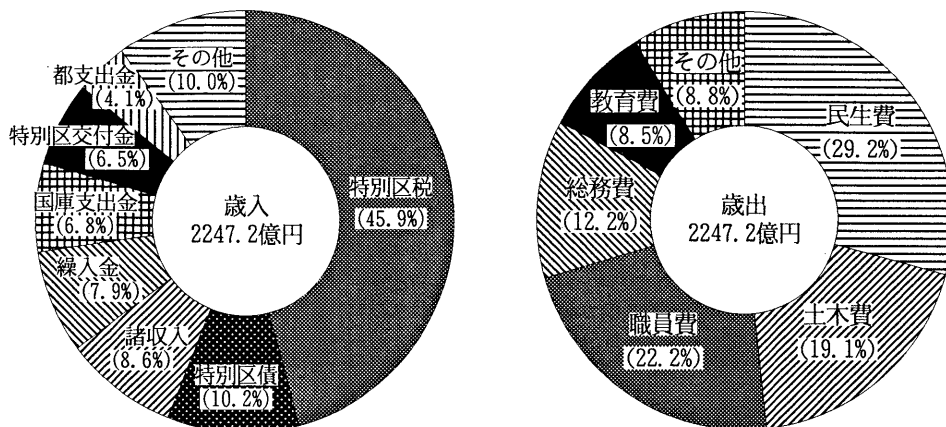

財政・税務

第4図 区税調定額の推移

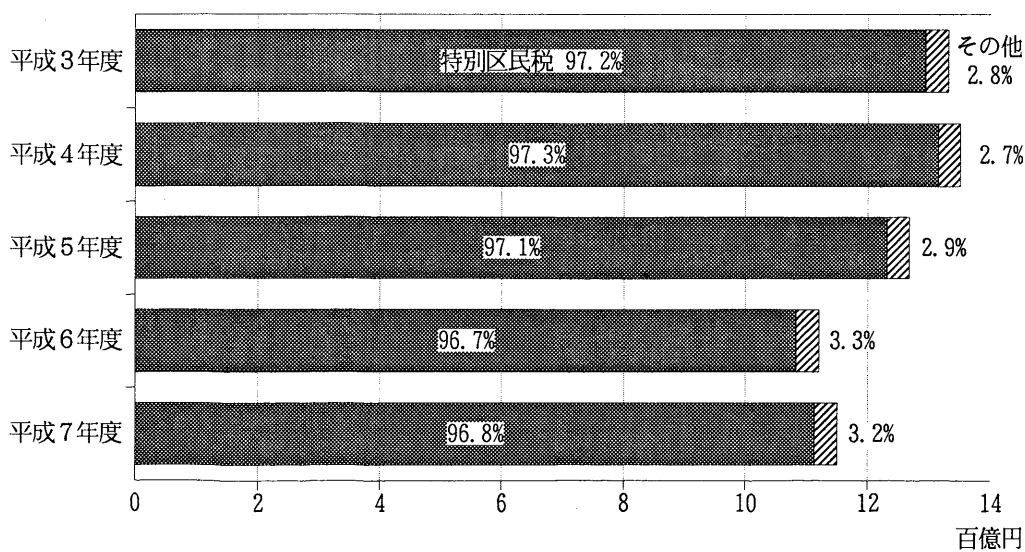

財政

第1表 会計別当初予算額の推移

(単位=千円)

区 分	平成5年度	平成6年度	平成7年度	平成8年度	5→6		6→7		平成5～8年度	
	当初予算額	当初予算額	当初予算額	当初予算額	増減額	増減率%	増減額	増減率%	7→8	7→8
総 額	306,886,818	310,308,467	317,482,074	320,403,176	3,421,649	1.1	7,173,607	2.3	2,921,102	0.9
一 般 会 計	228,230,000	226,530,000	227,800,000	224,720,000	△1,700,000	△0.7	1,270,000	0.6	△3,080,000	△1.4
国民健康保険事業会計	34,954,505	36,345,518	38,165,983	40,613,017	1,391,013	4.0	1,820,465	5.0	2,447,034	6.4
老人保健医療会計	43,135,853	46,846,712	50,983,240	54,546,785	3,710,859	8.6	4,136,528	8.8	3,563,545	7.0
中学校給食費会計	566,460	586,237	532,851	523,374	19,777	3.5	△53,386	△9.1	△9,477	△1.8

資料：企画部財政課「世田谷区予算」

第2表 財源別一般会計歳出予算額

(単位=千円)

款	平成7年度 予算額	平成8年度 当初予算額						増 減
		総 額	特 定 財 源		一 般 財 源			
			同 庫 支 出 金	都 支 出 金	特 別 区 債	そ の 他		
総 額	227,800,000	224,720,000	15,382,188	9,308,205	9,939,000	36,653,694	153,436,913	△3,080,000
議 会 費	847,793	828,675	—	—	—	—	828,675	△19,118
總 務 費	24,562,212	27,437,859	—	2,138,094	6,111,000	3,614,492	15,574,273	2,875,647
民 生 費	61,393,905	65,761,607	10,041,491	2,745,366	251,000	18,154,374	34,569,376	4,367,702
環 境 費	1,157,921	952,193	475	24,530	—	35,284	891,904	△205,728
衛 生 費	5,752,147	5,971,583	351,797	589,183	—	234,449	4,796,154	219,436
産 業 経 済 費	1,004,880	1,074,563	19,000	3,659	—	59,645	992,259	69,683
教 育 費	52,303,258	42,829,492	3,976,454	2,303,337	2,640,000	10,907,045	23,002,656	△9,473,766
職 員 費	20,937,092	19,043,212	439,759	261,870	937,000	2,919,158	14,485,425	△1,893,880
公 債 費	49,711,576	49,802,798	553,212	1,242,166	—	686,958	47,320,462	91,222
諸 支 出 金	9,801,553	10,868,729	—	—	—	—	10,868,729	1,067,176
予 備 費	227,663	49,289	—	—	—	42,289	7,000	△178,374
	100,000	100,000	—	—	—	—	100,000	—

資料：企画部財政課「世田谷区予算」

第3表 東京都（特別区部）地域別普通会計予算額

(単位=千円)

地 域	予 算 額	比較指数	平成8年度			
			地 域	予 算 額	比較指数	
総 額	2,580,784,418	1224.6	世 田 谷	210,745,178	100.0	
千 代 田 港	44,971,650	21.3	澁 谷	74,174,346	35.2	
	62,443,174	29.6	中 野	92,496,930	43.9	
	67,649,060	32.1	杉 並	124,089,665	58.9	
	115,667,082	54.9	豊 島	89,359,005	42.4	
新 文 京	69,924,589	33.2	北	109,732,235	52.1	
	90,334,993	42.9	荒 川	76,520,132	36.3	
台 墨 江 品 目	91,627,061	43.5	板 橋	139,461,895	66.2	
	108,212,752	51.3	練 馬	168,143,519	79.8	
	105,654,589	50.1	足 立	184,277,773	87.4	
大 田	79,635,328	37.8	葛 飾	127,483,045	60.5	
	187,522,030	89.0	江 戸 川	160,658,387	76.2	

資料：都総務局行政部「特別区歳入歳出予算状況1996」

注・1. 数字は、当初予算額（同時議決の補正予算を含む）に基づいている。
2. 比較指数は、世田谷を100とし、他区との比較を指数で示したものである。

財政
・
税務

第4表 一般會計

— 歳入 —

(単位=千円)

款・項	平成4年度	平成5年度	平成6年度	平成7年度	平成8年度
	当初予算額	当初予算額	当初予算額	当初予算額	当初予算額
総額	224,930,000	228,230,000	226,530,000	227,800,000	224,720,000
特別区民税	125,492,000	124,400,000	116,357,300	105,304,800	103,208,200
特別自動車税	121,835,000	120,773,000	112,742,000	101,630,000	99,535,000
特別区たばこ税	227,000	224,000	212,300	216,800	223,200
自動車取得税交付金	3,430,000	3,406,000	3,403,000	3,458,000	3,450,000
自動車取得税交付金	2,800,000	2,600,000	2,000,000	2,065,000	2,200,000
自動車取得税交付金	2,800,000	2,600,000	2,000,000	2,065,000	2,200,000
地方譲与税	3,900,000	3,700,000	5,100,000	5,116,000	4,948,000
自動車重量譲与税	700,000	700,000	800,000	816,000	848,000
地方道路譲与税	400,000	400,000	500,000	500,000	500,000
消費税譲与税	2,800,000	2,600,000	3,800,000	3,800,000	3,600,000
交通安全対策特別交付金	158,652	143,712	136,629	143,460	144,000
交通安全対策特別交付金	158,652	143,712	136,629	143,460	144,000
特別区交付金	11,400,000	12,700,000	14,000,000	13,000,000	14,500,000
特別区財政調整交付金	11,400,000	12,700,000	14,000,000	13,000,000	14,500,000
分担金及負担金	1,734,825	1,682,797	1,688,489	1,782,656	1,899,100
負担金	1,734,825	1,682,797	1,688,489	1,782,656	1,899,100
使用料及手数料	2,180,063	2,210,942	2,362,674	2,527,248	2,849,419
使用料	1,597,100	1,621,354	1,805,185	1,949,222	2,211,895
手数料	582,963	589,588	557,489	578,026	637,524
国庫支負担金	13,913,442	12,478,486	14,046,163	16,395,150	15,382,188
国庫補助金	9,010,257	9,123,747	10,018,277	9,651,099	10,292,551
国庫委託	4,886,678	3,341,882	4,014,444	6,735,896	5,082,638
国庫委託	16,507	12,857	13,442	8,155	6,999
都支負担金	9,468,844	10,000,717	9,070,726	9,979,376	9,308,205
都支補助金	1,285,195	1,427,951	1,843,707	1,596,247	1,597,175
都支委託	4,659,935	4,437,174	4,064,779	4,675,629	4,775,577
都支委託	3,523,714	4,135,592	3,182,240	3,707,500	2,935,453
財産収入	3,235,136	2,542,390	2,366,963	2,691,125	2,478,874
財産運用収入	3,227,999	2,152,318	1,261,907	980,099	278,849
財産売却収入	7,137	390,072	1,105,056	1,711,026	2,200,025
寄附金	1	1	1	1	1
寄附金	1	1	1	1	1
繰入金	8,662,000	13,621,000	17,394,981	19,001,200	17,702,384
基特会繰入金	8,648,000	13,613,000	17,388,981	18,996,200	17,699,884
特別会計繰入金	14,000	8,000	6,000	5,000	2,500
繰越金	1,500,000	3,000,000	3,000,000	3,000,000	2,500,000
繰越金	1,500,000	3,000,000	3,000,000	3,000,000	2,500,000
諸収入	21,262,037	22,805,955	20,490,074	20,806,984	19,368,629
滞延特別貸受雑	241,460	243,066	242,313	242,450	241,990
追加入金	822,286	503,840	291,925	240,472	137,133
金庫預金	3,143,685	4,057,599	3,212,282	2,737,630	1,474,134
金庫預金	4,656,125	4,928,679	3,409,536	2,791,061	1,757,626
託益	150,000	150,000	120,000	65,000	30,000
事業収入	12,248,481	12,922,771	13,214,018	14,730,371	15,727,746
特別区債	6,223,000	11,344,000	14,016,000	19,487,000	23,031,000
特別区債	6,223,000	11,344,000	14,016,000	19,487,000	23,031,000
利子割交付金	13,000,000	5,000,000	4,500,000	6,500,000	5,200,000
利子割交付金	13,000,000	5,000,000	4,500,000	6,500,000	5,200,000

資料：企画部財政課「世田谷区予算」

予 算 額 の 推 移

一 歳 出 一

平成4～8年度

款・項	平成4年度	平成5年度	平成6年度	平成7年度	平成8年度
	当初予算額	当初予算額	当初予算額	当初予算額	当初予算額
総 額	224,930,000	228,230,000	226,530,000	227,800,000	224,720,000
議 会 費	783,797	816,565	813,611	847,793	828,675
議 会 費	783,797	816,565	813,611	847,793	828,675
総 務 管 理 費	21,286,447	22,715,519	22,613,554	24,562,212	27,437,859
徴 収 費	13,422,470	14,930,480	15,202,014	15,322,552	20,146,889
区 務 税 費	1,206,107	869,828	900,750	915,195	899,701
戸 籍 住 民 基 本 台 帳 費	6,112,702	6,234,344	6,155,610	7,029,116	6,135,239
	218,397	181,988	171,706	173,059	170,679
統 計 調 査 費	21,766	33,428	44,125	440,188	40,838
監 査 委 員 費	285,816	449,995	124,230	666,508	29,148
	19,189	15,456	15,119	15,594	15,365
民 生 福 祉 費	54,045,741	59,298,173	61,602,354	61,393,905	65,761,607
社 会 福 祉 費	28,585,349	33,043,511	33,890,992	33,014,309	35,703,021
児 童 保 護 費	7,654,328	8,004,427	8,786,365	8,059,707	8,463,055
国 民 保 年 金 費	6,187,931	5,977,325	6,397,568	6,557,562	6,963,361
	11,618,133	12,272,910	12,527,429	13,762,327	14,632,170
環 境 費	742,313	836,030	1,051,266	1,157,921	952,193
	742,313	836,030	1,051,266	1,157,921	952,193
衛 生 管 理 費	5,143,032	5,265,778	5,364,646	5,752,147	5,971,583
衛 生 保 健 所 費	1,417,987	1,283,841	1,325,455	1,466,283	1,555,813
公 衆 衛 生 費	798,909	818,318	867,011	922,675	1,071,937
環 境 衛 生 費	2,813,217	3,059,761	3,075,548	3,259,864	3,246,699
	112,919	103,858	96,632	103,325	97,134
産 業 経 済 費	1,573,518	1,094,782	995,877	1,004,880	1,074,563
商 工 業 費	1,396,189	841,150	851,545	869,120	944,843
農 業 費	177,329	253,632	144,332	135,760	129,720
土 木 管 理 費	62,620,324	58,834,915	51,262,102	52,303,258	42,829,492
道 路 橋 梁 費	630,640	625,873	450,133	235,046	276,928
河 川 園 費	26,786,131	29,037,192	25,566,639	20,525,036	15,051,055
公 園 費	519,892	465,480	387,157	412,715	350,443
	15,026,193	11,277,881	6,899,674	7,359,489	5,857,724
建 築 計 画 費	562,106	1,177,495	2,039,558	1,779,896	3,000,651
都 市 計 画 費	19,095,362	16,250,994	15,918,941	21,991,076	18,292,691
教 育 総 務 費	24,808,930	23,524,878	24,713,676	20,937,092	19,043,212
教 育 校 費	1,810,663	1,590,068	1,619,437	1,741,793	1,700,055
小 学 校 費	12,319,641	10,798,887	9,194,210	8,636,860	9,767,082
中 学 校 費	7,181,557	5,702,665	7,254,869	4,702,539	3,733,365
外 施 設 費	237,548	240,899	222,093	220,085	217,116
幼 稚 園 費	238,173	231,616	223,428	199,962	209,124
社 会 教 育 費	2,065,055	3,128,415	1,575,995	2,056,341	1,985,633
	956,293	1,932,328	4,623,644	3,379,512	1,430,837
職 員 費	46,945,519	48,257,391	49,625,078	49,711,576	49,802,798
	46,945,519	48,257,391	49,625,078	49,711,576	49,802,798
公 債 費	5,927,740	6,854,254	7,977,297	9,801,553	10,868,729
	5,927,740	6,854,254	7,977,297	9,801,553	10,868,729
諸 財 政 支 出 金	952,639	631,715	410,539	227,663	49,289
財 政 積 立 金	945,639	624,715	403,539	220,663	42,289
競 馬 組 合 分 担 金	7,000	7,000	7,000	7,000	7,000
予 備 費	100,000	100,000	100,000	100,000	100,000
	100,000	100,000	100,000	100,000	100,000

第5表 国民健康保険事業

一 歳 入 一

款・項	平成4年度	平成5年度	平成6年度	平成7年度	平成8年度
	当初予算額	当初予算額	当初予算額	当初予算額	当初予算額
総 額	32,872,152	34,954,505	36,345,518	38,165,983	40,613,017
国民健康保険料	14,034,604	14,688,774	15,399,518	15,868,838	16,492,854
国民健康保険料	14,034,604	14,688,774	15,399,518	15,868,838	16,492,854
一部負担金	4	4	4	4	4
一部負担金	4	4	4	4	4
使用料及手数料	60	60	50	50	50
手数料	60	60	50	50	50
国庫支出金	10,915,090	11,173,224	11,513,708	11,875,986	12,831,821
国庫負担金	10,858,755	11,173,223	11,513,707	11,875,985	12,831,819
国庫補助金	56,335	1	1	1	2
療養給付費交付金	3,157,299	325,208	3,474,964	3,767,887	4,088,942
療養給付費交付金	3,157,299	325,208	3,474,964	3,767,887	4,088,942
都支出金	1,119,804	1,388,828	1,413,112	1,583,103	1,701,754
特別区国民健康保険交付金	1,119,804	1,388,828	1,413,112	1,583,103	1,701,754
繰入金	3,589,434	4,409,500	4,495,354	5,021,307	5,461,266
一般会計繰入金	3,589,434	4,409,500	4,495,354	5,021,307	5,461,266
繰越金	2	2	2	2	2
繰越金	2	2	2	2	2
諸収入	55,855	58,905	48,806	48,806	36,324
延滞金加算金及過料	5	5	5	5	5
特別区預金利息	30,000	30,000	20,000	20,000	7,518
雑収入	25,850	28,900	28,801	28,801	28,801

資料：企画部財政課「世田谷区予算」

第6表 老人保健医療

一 歳 入 一

款・項	平成4年度	平成5年度	平成6年度	平成7年度	平成8年度
	当初予算額	当初予算額	当初予算額	当初予算額	当初予算額
総 額	39,930,523	43,135,853	46,846,712	50,983,240	54,546,785
支払基金交付金	27,973,134	29,656,924	32,203,288	34,846,502	37,169,324
支払基金交付金	27,973,134	29,656,924	32,203,288	34,846,502	37,169,324
国庫支出金	7,956,924	8,975,283	9,752,946	10,747,822	11,576,638
国庫負担金	7,956,924	8,975,283	9,752,946	10,747,822	11,576,638
都支出金	1,989,231	2,243,822	2,438,238	2,686,956	2,894,160
都負担金	1,989,231	2,243,822	2,438,238	2,686,956	2,894,160
繰入金	1,989,231	2,243,821	2,438,237	2,686,957	2,894,160
一般会計繰入金	1,989,231	2,243,821	2,438,237	2,686,957	2,894,160
諸収入	22,003	16,003	14,003	15,003	12,503
延滞金加算金及過料	2	2	2	2	2
特別区預金利息	14,000	8,000	6,000	5,000	2,500
雑収入	8,001	8,001	8,001	10,001	10,001

資料：企画部財政課「世田谷区予算」

会計予算額の推移

財政・税務 31

— 歳出 —

款・項	平成4年度	平成5年度	平成6年度	平成7年度	平成4～8年度
	当初予算額	当初予算額	当初予算額	当初予算額	当初予算額
総 額	32,872,152	34,954,505	36,345,518	38,165,983	40,613,017
総務管理費	343,254	317,781	365,616	346,208	377,264
給付諸費	22,836,273	24,630,978	25,324,750	26,444,314	27,613,973
療養給付諸費	20,527,296	22,035,086	22,540,586	23,468,141	24,738,389
高額療養費	2,017,377	2,144,092	2,344,064	2,448,461	2,315,372
出産育児費	382,200	376,200
助産費	169,000	324,000	300,000
葬式費	120,000	125,000	137,500	142,500	165,000
育児諸費	2,600	2,800	2,600	12	12
移送費	3,000	1,000
結核・精神医療給付金	18,000
老人保健拠出金	8,339,378	8,735,407	9,341,039	9,991,595	11,346,596
老人保健拠出金	8,339,378	8,735,407	9,341,039	9,991,595	11,346,596
共同事業拠出金	310	368	436	657	723
共同事業拠出金	310	368	436	657	723
保健施設費	36,777	37,531	40,142
保健施設費	36,777	37,531	40,142
保健事業費	48,521	42,239
保健事業費	48,521	42,239
職員費	544,733	519,837	547,030	581,469	611,143
職員費	544,733	519,837	547,030	581,469	611,143
諸支出金	98,032	54,985	53,999	53,259	53,259
償還金及債	91,000	50,300	50,300	50,300	50,300
償還金及債	7,032	4,685	3,699	2,959	2,959
予備費	673,395	657,618	672,506	699,960	567,820
予備費	673,395	657,618	672,506	699,960	567,820

注・1. 平成6年10月1日法改正により、助産費が廃止され、出産育児費が新設された。
 2. 平成7年4月1日法改正により、保健施設費が廃止され、保健事業費が新設された。
 3. 平成7年7月1日法改正により、結核・精神医療給付金が新設された。

会計予算額の推移

— 歳出 —

款・項	平成4年度	平成5年度	平成6年度	平成7年度	平成4～8年度
	当初予算額	当初予算額	当初予算額	当初予算額	当初予算額
総 額	39,930,523	43,135,853	46,846,712	50,983,240	54,546,785
医療諸費	39,916,523	43,127,853	46,840,712	50,978,240	54,544,285
医療諸費	39,916,523	43,127,853	46,840,712	50,978,240	54,544,285
諸支出金	14,000	8,000	6,000	5,000	2,500
諸支出金	14,000	8,000	6,000	5,000	2,500

財政・税務

第7表 中学校給食費会計予算額の推移

- 歳 入 -

(単位=千円)

款・項	平成4年度	平成5年度	平成6年度	平成7年度	平成8年度
	当初予算額	当初予算額	当初予算額	当初予算額	当初予算額
総 額	638,425	566,460	586,237	532,851	523,374
給 食 費	631,757	560,831	580,132	526,866	517,508
	631,757	560,831	580,132	526,866	517,508
繰 入 金	5,624	5,134	5,658	5,576	5,556
一 般 会 計 繰 入 金	5,624	5,134	5,658	5,576	5,556
繰 越 金	200	200	200	200	200
繰 越 金	200	200	200	200	200
諸 収 入	844	295	247	209	110
特 別 区 預 金 利 子 入	843	294	246	208	109
雑	1	1	1	1	1

- 歳 出 -

款・項	平成4年度	平成5年度	平成6年度	平成7年度	平成8年度
	当初予算額	当初予算額	当初予算額	当初予算額	当初予算額
総 額	638,425	566,460	586,237	532,851	523,374
学 校 給 食 費	638,425	566,460	586,237	532,851	523,374
給 食 費	638,425	566,460	586,237	532,851	523,374

資料：企画部財政課「世田谷区予算」

第8表 一般会計決算額の推移

- 歳入 -

(単位=千円)

款	平成3年度		平成4年度		平成5年度		平成6年度		平成7年度	
	決算額	構成比	決算額	構成比	決算額	構成比	決算額	構成比	決算額	構成比
総額	211,667,775	100.0	233,439,229	100.0	237,225,502	100.0	226,586,221	100.0	238,657,762	100
特別区	124,134,940	56.0	123,696,506	53.0	114,164,685	48.1	98,848,905	43.6	101,984,943	42.7
自動車取得税交付金	2,705,643	1.2	2,239,023	1.0	2,003,868	0.8	2,155,000	1.0	2,255,112	0.9
地方交付金	3,733,006	1.7	4,177,755	1.8	4,552,832	1.9	4,578,929	2.0	4,668,618	2.0
交通安全対策特別交付金	167,493	0.1	149,988	0.1	147,055	0.1	144,788	0.1	144,857	0.1
特別区交付金	10,142,552	4.6	15,205,709	6.5	20,409,583	8.6	13,670,178	6.0	19,198,016	8.0
分担金及負担金	1,603,536	0.7	1,663,814	0.7	1,709,654	0.7	1,741,445	0.8	1,856,879	0.8
使用料	2,135,389	1.0	2,297,450	1.0	2,378,544	1.0	2,498,759	1.1	2,662,474	1.1
都府県支産出	10,617,187	4.8	11,681,554	5.0	11,351,951	4.8	13,832,024	6.1	16,008,527	6.7
財源	8,975,498	4.0	9,404,807	4.0	9,048,775	3.8	8,315,610	3.7	10,656,004	4.5
	5,972,693	2.7	4,813,757	2.1	3,355,109	1.4	2,545,674	1.1	3,047,736	1.3
寄附金	228,821	0.1	115,342	0.0	297,873	0.1	377,248	0.2	146,623	0.1
繰越金	7,481,344	3.4	11,558,524	5.0	10,705,764	4.5	13,675,819	6.0	21,804,810	9.1
繰上金	6,340,306	2.9	7,286,145	3.1	9,273,149	3.9	9,752,111	4.3	7,081,394	3.0
諸債	20,363,948	9.2	22,138,267	9.5	24,600,730	10.3	19,117,972	8.4	19,896,983	8.3
特別交付金	6,680,000	3.0	12,317,000	5.3	16,811,000	7.1	27,839,600	12.3	19,741,400	8.3
子割	10,385,419	4.7	4,693,588	2.0	6,514,930	2.7	7,492,161	3.3	7,503,388	3.1

財政・税務

- 歳出 -

款	平成3年度		平成4年度		平成5年度		平成6年度		平成7年度	
	決算額	構成比	決算額	構成比	決算額	構成比	決算額	構成比	決算額	構成比
総額	214,381,630	100.0	224,166,081	100.0	227,473,391	100.0	219,504,827	100.0	232,655,422	100
議会総務費	777,255	0.4	824,689	0.4	802,294	0.4	778,685	0.4	803,359	0.3
民生環境衛生費	20,439,315	9.5	21,404,652	9.5	24,114,008	10.6	23,133,539	10.5	25,587,093	11.0
産業経済費	45,587,001	21.3	53,306,057	23.8	60,645,044	26.7	60,340,124	27.5	60,476,072	26.0
教育費	832,468	0.4	741,086	0.3	829,866	0.4	800,118	0.4	860,048	0.4
労働費	4,738,779	2.2	4,908,738	2.2	4,965,873	2.2	5,232,740	2.4	5,463,916	2.3
産業経済費	893,839	0.4	1,649,647	0.8	1,393,423	0.6	1,099,236	0.5	914,675	0.4
土木費	66,961,402	31.2	65,905,431	29.4	57,395,134	25.2	45,112,248	20.6	56,182,892	24.1
職員諸子支備	23,857,055	11.1	23,336,489	10.4	23,248,759	10.2	24,564,516	11.2	21,730,765	9.3
職員諸子支備	43,748,548	20.4	45,478,580	20.3	46,714,358	20.5	48,536,814	22.1	48,703,673	20.9
職員諸子支備	5,495,843	2.6	5,905,380	2.6	6,890,731	3.0	8,146,042	3.7	9,505,267	4.1
職員諸子支備	1,050,125	0.5	705,332	0.3	473,902	0.2	1,760,766	0.8	2,427,663	1.0

資料：収入投資「世田谷区各会計歳入歳出決算書」

注：決算額は、収入済額及び支出済額であり、小数点第1位を四捨五入したものである。

第9表 平成7年度一般

— 歳入 —

(単位=円)		予 算 現 額	調 定 額	収 入 済 額	歳入率(%)
総	額	241,625,617,000	252,443,715,099	238,657,762,392	98.8
特 別 区 税		102,341,800,000	115,233,571,637	101,984,942,546	99.7
特 別 区 民 税		98,667,000,000	111,597,188,091	98,407,055,561	99.7
特 別 区 車 税		216,800,000	274,055,154	216,660,990	99.9
特 別 区 た ば こ 税		3,458,000,000	3,362,328,392	3,361,225,995	97.2
自 動 車 取 得 税 交 付 金		2,065,000,000	2,255,112,000	2,255,112,000	109.2
自 動 車 取 得 税 交 付 金		2,065,000,000	2,255,112,000	2,255,112,000	109.2
地 方 譲 与 税		5,116,000,000	4,668,618,000	4,668,618,000	91.3
自 動 車 重 量 譲 与 税		816,000,000	867,066,000	867,066,000	106.3
地 方 道 路 譲 与 税		500,000,000	492,930,000	492,930,000	98.6
消 費 譲 与 税		3,800,000,000	3,308,622,000	3,308,622,000	87.1
交 通 安 全 対 策 特 別 交 付 金		143,460,000	144,857,000	144,857,000	101.0
交 通 安 全 対 策 特 別 交 付 金		143,460,000	144,857,000	144,857,000	101.0
特 別 区 交 付 金		18,900,000,000	19,198,016,000	19,198,016,000	101.6
特 別 区 財 政 調 整 交 付 金		18,900,000,000	19,198,016,000	19,198,016,000	101.6
分 担 金 及 負 担 金		1,782,656,000	1,994,148,247	1,856,878,936	104.2
負 担 金		1,782,656,000	1,994,148,247	1,856,878,936	104.2
使 用 料 及 手 数 料		2,512,192,000	2,668,137,203	2,662,473,725	106.0
使 手 数 料		1,934,166,000	1,992,457,723	1,986,798,245	102.7
手 数 料		578,026,000	675,679,480	675,675,480	116.9
国 庫 支 出 金		17,319,013,000	16,008,526,676	16,008,526,676	92.4
国 庫 負 担 金		10,035,569,000	9,923,585,327	9,923,585,327	98.9
国 庫 補 助 金		7,275,289,000	6,074,602,497	6,074,602,497	83.5
国 庫 委 託		8,155,000	10,338,852	10,338,852	126.8
都 支 出 金		10,073,748,000	10,656,003,797	10,656,003,797	105.8
都 負 担 金		1,608,754,000	1,619,988,177	1,619,988,177	100.7
都 補 助 金		4,611,394,000	5,245,683,383	5,245,683,383	113.8
都 委 託		3,853,600,000	3,790,332,237	3,790,332,237	98.4
財 産 運 用 収 入		2,623,019,000	3,047,736,197	3,047,736,197	116.2
財 産 運 用 収 入		510,120,000	500,409,331	500,409,331	98.1
財 産 運 用 収 入		2,112,899,000	2,547,326,866	2,547,326,866	120.6
寄 附 金		125,308,000	146,622,556	146,622,556	117.0
寄 附 金		125,308,000	146,622,556	146,622,556	117.0
繰 入 金		24,322,136,000	21,804,810,195	21,804,810,195	89.7
基 金 繰 入 金		24,318,136,000	21,801,415,977	21,801,415,977	89.7
特 別 会 計 繰 入 金		4,000,000	3,394,218	3,394,218	84.9
繰 越 金		7,081,394,000	7,081,393,801	7,081,393,801	100.0
繰 越 金		7,081,394,000	7,081,393,801	7,081,393,801	100.0
諸 収 入		20,464,891,000	20,291,373,790	19,896,982,963	97.2
延 滞 金 加 算 金 及 過 子 入		242,450,000	250,932,221	250,836,821	103.5
特 別 付 金 預 元 金 利 収 入		81,636,000	78,318,333	78,318,333	95.9
貸 付 金 事 業 収 入		2,551,876,000	2,755,562,403	2,529,603,977	99.1
受 取 託 益 事 業 収 入		2,714,691,000	2,752,077,567	2,751,579,647	101.4
受 取 雑 益 事 業 収 入		50,000,000	50,000,000	50,000,000	100.0
受 取 雑 益 事 業 収 入		14,824,238,000	14,404,483,266	14,236,644,185	96.0
特 別 区 債		20,255,000,000	19,741,400,000	19,741,400,000	97.5
特 別 区 債		20,255,000,000	19,741,400,000	19,741,400,000	97.5
利 子 割 交 付 金		6,500,000,000	7,503,388,000	7,503,388,000	115.4
利 子 割 交 付 金		6,500,000,000	7,503,388,000	7,503,388,000	115.4

資料：収入役室「世田谷区各会計歳入歳出決算書」

注・1. 歳入率=収入済額÷予算現額×100

2. 歳出率=(支出済額+翌年度繰越額)÷予算現額×100

会 計 決 算 額

— 歳 出 —

款・項	予 算 現 額	支 出 済 額	翌年度繰越額	不 用 額	歳 出 率 (%)
総 額	241,625,617,000	232,655,421,790	47,198,320	8,922,996,890	96.3
議 議 会 費	847,793,000	803,358,612	—	44,434,388	94.8
議 議 会 費	847,793,000	803,358,612	—	44,434,388	94.8
総務管理費	27,017,537,000	25,587,092,641	—	1,430,444,359	94.7
総務管理費	15,337,362,000	14,515,618,054	—	821,743,946	94.6
徴収区事務費	1,995,195,000	1,970,583,440	—	24,611,560	98.8
徴収区事務費	8,389,415,000	7,953,267,599	—	436,147,401	94.8
戸籍住民基本台帳費	173,059,000	168,525,998	—	4,533,002	97.4
統計調査費	440,188,000	380,293,348	—	59,894,652	86.4
統計調査費	666,508,000	584,343,814	—	82,164,186	87.7
統計調査費	15,810,000	14,460,388	—	1,349,612	91.5
民生福祉費	63,864,736,000	60,476,071,765	—	3,388,664,235	94.7
民生福祉費	35,095,808,000	32,744,470,669	—	2,351,337,331	93.3
民生福祉費	8,128,227,000	7,836,475,170	—	291,751,830	96.4
民生福祉費	6,878,374,000	6,796,985,124	—	81,388,876	98.8
民生福祉費	13,762,327,000	13,098,140,802	—	664,186,198	95.2
環境費	942,804,000	860,047,517	—	82,756,483	91.2
環境費	942,804,000	860,047,517	—	82,756,483	91.2
衛生管理費	5,703,671,000	5,463,915,702	—	239,755,298	95.8
衛生管理費	1,408,569,000	1,390,739,370	—	17,829,630	98.7
衛生管理費	931,913,000	881,646,127	—	50,266,873	94.6
衛生管理費	3,259,864,000	3,090,849,272	—	169,014,728	94.8
衛生管理費	103,325,000	100,680,933	—	2,644,067	97.4
産業経費	1,036,088,000	914,675,202	—	121,412,798	88.3
産業経費	900,328,000	790,212,487	—	110,115,513	87.8
産業経費	135,760,000	124,462,715	—	11,297,285	91.7
土木管理費	57,759,900,000	56,182,892,454	47,198,320	1,529,809,226	97.4
土木管理費	235,046,000	208,906,383	—	26,139,617	88.9
土木管理費	20,476,864,000	19,655,506,484	44,702,320	776,655,196	96.2
土木管理費	412,715,000	390,859,419	—	21,855,581	94.7
土木管理費	7,342,786,000	7,226,657,164	—	116,128,836	98.4
土木管理費	1,929,664,000	1,803,446,281	—	126,217,719	93.5
土木管理費	27,362,825,000	26,897,516,723	2,496,000	462,812,277	98.3
教育総務費	22,656,581,000	21,730,764,881	—	925,816,119	95.9
教育総務費	1,757,171,000	1,647,688,770	—	109,482,230	93.8
教育総務費	8,743,429,000	8,363,369,410	—	380,059,590	95.7
教育総務費	6,238,121,000	6,151,798,347	—	86,322,653	98.6
教育総務費	225,385,000	203,756,459	—	21,628,541	90.4
幼稚園教育費	199,962,000	184,913,359	—	15,048,641	92.5
幼稚園教育費	2,113,001,000	2,028,882,773	—	84,118,227	96.0
幼稚園教育費	3,379,512,000	3,150,355,763	—	229,156,237	93.2
職員費	49,711,576,000	48,703,672,526	—	1,007,903,474	98.0
職員費	49,711,576,000	48,703,672,526	—	1,007,903,474	98.0
公債費	9,589,460,000	9,505,267,490	—	84,192,510	99.1
公債費	9,589,460,000	9,505,267,490	—	84,192,510	99.1
諸財支出立分金	2,427,663,000	2,427,663,000	—	—	100.0
諸財支出立分金	2,420,663,000	2,420,663,000	—	—	100.0
諸財支出立分金	7,000,000	7,000,000	—	—	100.0
予備費	67,808,000	—	—	67,808,000	—
予備費	67,808,000	—	—	67,808,000	—

財政・税務

第10表 平成7年度国民

— 歳入 —

(単位=円)

款	予 算 現 額	調 定 額	収 入 済 額	歳入率(%)
総 額	39,714,927,000	42,491,159,482	38,756,228,946	97.6
国民健康保険料	14,078,746,000	17,825,487,091	14,182,432,448	100.7
一部負担金	4,000	292,818	—	—
使用料	50,000	23,400	23,400	46.8
国庫支出金	12,391,825,000	12,377,277,018	12,377,277,018	99.9
療養給付費交付金	3,834,146,000	3,798,412,147	3,798,412,147	99.1
都支 出 金	2,133,064,000	1,604,160,000	1,604,160,000	75.2
繰越 入 金	6,673,491,000	6,174,217,920	6,174,217,920	92.5
繰越 収 入 金	565,977,000	565,976,875	565,976,875	100.0
諸 収 入	37,624,000	145,312,213	53,729,138	142.8

資料：収入役室「世田谷区各会計歳入歳出決算書」

注・1. 歳入率=収入済額÷予算現額×100

2. 歳出率=(支出済額+翌年度繰越額)÷予算現額×100

第11表 平成7年度老人

— 歳入 —

(単位=円)

款	予 算 現 額	調 定 額	収 入 済 額	歳入率(%)
総 額	51,262,240,000	49,282,013,645	49,281,807,125	96.1
支 払 基 金 交 付 金	34,847,412,000	33,327,244,715	33,327,244,715	95.6
国庫支出金	11,037,171,000	10,686,670,763	10,686,670,763	96.8
都支 出 金	2,690,243,000	2,577,918,104	2,577,918,104	95.8
繰越 入 金	2,665,214,000	2,662,238,236	2,662,238,236	99.9
諸 収 入	22,200,000	27,941,827	27,735,307	124.9

資料：収入役室「世田谷区各会計歳入歳出決算書」

注・1. 歳入率=収入済額÷予算現額×100

注・2. 歳出率=(支出済額+翌年度繰越額)÷予算現額×100

第12表 平成7年度中学校

— 歳入 —

(単位=円)

款	予 算 現 額	調 定 額	収 入 済 額	歳入率(%)
総 額	538,050,000	564,292,016	542,552,646	100.8
給 食 費	526,866,000	552,351,590	530,612,220	100.7
繰越 入 金	5,576,000	6,274,708	6,274,708	112.5
繰越 収 入	5,399,000	5,399,501	5,399,501	100.0
諸 収 入	209,000	266,217	266,217	127.4

資料：収入役室「世田谷区各会計歳入歳出決算書」

注・1. 歳入率=収入済額÷予算現額×100

注・2. 歳出率=(支出済額+翌年度繰越額)÷予算現額×100

健康保険事業会計決算額

— 歳 出 —

款	予 算 現 額	支 出 済 額	翌年度繰越額	不 用 額	歳出率(%)
総 額	39,714,927,000	38,408,984,131	—	1,305,942,869	96.7
総保老共保	346,208,000	291,232,897	—	54,975,103	84.1
人 同 健	27,585,573,000	27,073,907,840	—	511,665,160	98.1
保 險 事 業	10,337,647,000	10,337,645,640	—	1,360	100.0
給 付 業	657,000	463,035	—	193,965	70.5
務 給 付 業	48,521,000	38,334,169	—	10,186,831	79.0
職 員 出 費	596,347,000	574,741,654	—	21,605,346	96.4
支 備 出 費	100,014,000	92,658,896	—	7,355,104	92.6
諸 備 出 費	699,960,000	—	—	699,960,000	—

財政・税務

保健医療会計決算額

— 歳 出 —

款	予 算 現 額	支 出 済 額	翌年度繰越額	不 用 額	歳出率(%)
総 額	51,262,240,000	49,238,103,258	—	2,024,136,742	96.1
医 療 諸 費	51,258,240,000	49,234,709,040	—	2,023,530,960	96.1
諸 支 出 金	4,000,000	3,394,218	—	605,782	84.9

給食費会計決算額

— 歳 出 —

款	予 算 現 額	支 出 済 額	翌年度繰越額	不 用 額	歳出率(%)
総 額	538,050,000	537,857,641	—	192,359	100.0
学 校 給 食 費	538,050,000	537,857,641	—	192,359	100.0

第13表 公有財産の推移

(単位=注1を参照)

平成3～7年度

区 分	平成3年度	平成4年度	平成5年度	平成6年度	平成7年度
土地	1,889,380	1,917,728	1,953,501	2,008,030	2,020,108
建物	11,176	11,300	12,272	12,209	12,209
木	932,826	944,444	940,996	974,304	993,876
非木	127,676	127,676	127,676	127,676	127,676
山林	298	298	298	298	298
物	—	—	—	—	—
動産	1,804	1,804	2,031	2,145	2,230
物品	—	—	—	—	—
無体財産権	—	—	—	—	—
有価証券	469,031,440	511,966,440	561,966,440	562,584,940	561,966,440
出資による権	3,853,600,000	2,835,162,392	2,885,162,392	2,890,162,392	2,892,162,392
債権	7,188,523,310	10,192,039,506	9,362,646,281	11,831,147,440	14,182,304,437
基金	62,119,213,464	59,498,953,757	50,757,272,010	49,200,943,686	37,650,896,026

資料：収入役室「財産に関する調書」

- 注・1. 単位は、土地・建物・山林・物権が平方メートル、動産・物品・無体財産権が件、有価証券・出資による権利・債権・基金が円である。
2. 物権とは、地上権・地役権・鉱業権の総称である。
3. 無体財産権とは、特許権・著作権の総称である。
4. 物品については、取得価格100万円以上のものを対象とした。

税務

第14表 町丁別特別区民税・都民税調定額

町丁		(単位 納税者=人 調定額=円)		平成8年度			
		総数		普通徴収		特別徴収	
		納税者数	調定額	納税者数	調定額	納税者数	調定額
総数		397,782	127,253,467,100	144,017	45,170,278,300	253,765	82,083,188,800
世田谷地域		111,680	31,196,532,200	39,557	10,133,496,000	72,123	21,063,036,200
池尻	1丁目	690	194,197,200	129	56,304,000	561	137,893,200
"	2丁目	1,948	391,833,400	741	136,540,600	1,207	255,292,800
"	3丁目	2,438	561,866,400	886	215,649,500	1,552	346,216,900
"	4丁目	2,021	643,374,600	549	135,370,900	1,472	508,003,700
三宿	1丁目	1,916	363,266,700	703	108,861,600	1,213	254,405,100
"	2丁目	2,034	536,854,700	772	185,136,600	1,262	351,718,100
太子堂	1丁目	1,516	372,709,900	403	83,719,100	1,113	288,990,800
"	2丁目	2,134	444,731,000	735	151,954,800	1,399	292,776,200
"	3丁目	1,698	337,368,900	639	118,980,200	1,059	218,388,700
"	4丁目	1,589	336,563,800	593	125,248,400	996	211,315,400
"	5丁目	1,987	446,391,600	716	138,139,100	1,271	308,252,500
三軒茶屋	1丁目	2,660	635,370,000	976	234,317,800	1,684	401,052,200
"	2丁目	3,355	822,267,300	1,151	230,622,200	2,204	591,645,100
若林	1丁目	2,104	427,325,200	784	151,382,600	1,320	275,942,600
"	2丁目	1,746	476,709,900	631	155,518,100	1,115	321,191,800
"	3丁目	1,551	366,840,500	579	113,628,900	972	253,211,600
"	4丁目	2,015	464,004,900	709	121,939,000	1,306	342,065,900
"	5丁目	1,570	422,011,600	594	114,011,900	976	307,999,700
世田谷	1丁目	2,683	669,645,300	1,043	232,528,900	1,640	437,116,400
"	2丁目	1,357	265,570,300	551	91,564,500	806	174,005,800
"	3丁目	1,592	410,217,100	613	136,309,900	979	273,907,200
"	4丁目	1,394	346,134,300	509	135,635,100	885	210,499,200
桜	1丁目	2,106	510,619,300	691	158,664,400	1,415	351,954,900
"	2丁目	1,177	325,074,700	438	118,681,900	739	206,392,800
"	3丁目	1,637	484,511,300	544	126,685,400	1,093	357,825,900
弦巻	1丁目	1,694	636,876,700	530	199,145,900	1,164	437,730,800
"	2丁目	1,598	576,590,700	555	160,338,900	1,043	416,251,800
"	3丁目	1,775	645,304,000	639	217,794,700	1,136	427,509,300
"	4丁目	1,990	585,663,800	633	181,519,400	1,357	404,144,400
"	5丁目	2,768	1,061,880,400	750	217,272,000	2,018	844,608,400
宮坂	1丁目	2,047	662,373,300	746	181,764,300	1,301	480,609,000
"	2丁目	1,616	410,281,800	593	162,333,800	1,023	247,948,000
"	3丁目	2,381	671,802,700	860	201,610,200	1,521	470,192,500
桜丘	1丁目	856	209,124,500	304	57,483,100	552	151,641,400
"	2丁目	1,711	514,402,600	637	178,193,400	1,074	336,209,200
"	3丁目	1,595	543,002,200	610	178,511,400	985	364,490,800
"	4丁目	1,638	590,728,200	600	249,288,200	1,038	341,440,000
"	5丁目	1,638	458,298,100	527	160,569,000	1,111	297,729,100
経堂	1丁目	2,117	700,184,300	810	290,359,800	1,307	409,824,500
"	2丁目	1,719	478,266,300	696	189,810,800	1,023	288,455,500
"	3丁目	1,384	489,389,300	451	121,632,300	933	367,757,000
"	4丁目	1,997	526,753,000	734	182,758,200	1,263	343,994,800
"	5丁目	1,794	607,684,900	596	191,758,400	1,198	415,926,500
下馬	1丁目	2,560	650,214,300	972	241,093,400	1,588	409,120,900
"	2丁目	3,246	625,669,700	1,097	183,461,000	2,149	442,208,700
"	3丁目	1,761	713,188,000	669	350,988,700	1,092	362,199,300
"	4丁目	995	367,539,700	378	135,866,600	617	231,673,100
"	5丁目	2,019	652,676,700	737	197,482,900	1,282	455,193,800
"	6丁目	2,543	1,043,221,500	929	409,043,300	1,614	634,178,200
野沢	1丁目	1,118	262,623,900	391	71,121,400	727	191,502,500
"	2丁目	1,653	412,894,600	571	116,122,700	1,082	296,771,900
"	3丁目	2,108	869,487,900	729	313,588,900	1,379	555,899,000
"	4丁目	1,335	352,431,500	501	134,837,600	834	217,593,900
上馬	1丁目	2,359	502,567,200	814	142,593,200	1,545	359,974,000
"	2丁目	2,145	472,612,400	785	133,268,600	1,360	339,343,800

財政
税務

第14表のつづき

町	丁	総 数		普 通 徴 収		特 別 徴 収	
		納税者数	調 定 額	納税者数	調 定 額	納税者数	調 定 額
上	馬 3丁目	933	247,756,900	350	77,450,600	583	170,306,300
"	" 4丁目	2,139	546,775,400	729	185,936,300	1,410	360,839,100
"	" 5丁目	2,173	685,175,600	810	214,073,500	1,363	471,102,100
駒	沢 1丁目	1,076	508,439,300	351	140,231,900	725	368,207,400
"	" 2丁目	2,281	659,190,900	794	186,796,200	1,487	472,394,700
北	沢 地 域	74,729	23,741,026,300	28,768	8,667,544,600	45,961	15,073,481,700
代	田 1丁目	1,862	551,089,400	722	227,372,500	1,140	323,716,900
"	" 2丁目	1,520	725,709,500	646	300,715,700	874	424,993,800
"	" 3丁目	2,509	841,395,300	938	346,440,000	1,571	494,955,300
"	" 4丁目	1,993	706,857,000	778	242,042,000	1,215	464,815,000
"	" 5丁目	1,606	611,177,400	627	221,866,600	979	389,310,800
"	" 6丁目	1,963	740,805,200	788	281,263,900	1,175	459,541,300
梅	丘 1丁目	2,219	706,997,700	845	251,464,000	1,374	455,533,700
"	" 2丁目	1,505	451,082,800	577	142,668,800	928	308,414,000
"	" 3丁目	677	217,699,500	235	66,345,500	442	151,354,000
豪	徳 寺 1丁目	2,198	569,849,600	839	184,722,900	1,359	385,126,700
"	" 2丁目	1,188	377,419,600	449	92,527,800	739	284,891,800
代	沢 1丁目	1,373	407,882,200	524	115,001,100	849	292,881,100
"	" 2丁目	2,284	978,364,800	856	414,945,000	1,428	563,419,800
"	" 3丁目	908	393,715,700	338	148,029,300	570	245,686,400
"	" 4丁目	2,044	708,090,900	766	214,854,600	1,278	493,236,300
"	" 5丁目	1,520	487,921,500	631	201,103,400	889	286,818,100
池	尻 4丁目	378	87,490,500	164	38,757,500	214	48,733,000
羽	根 木 1丁目	1,287	450,084,800	503	191,970,400	784	258,114,400
"	" 2丁目	1,876	571,772,300	751	202,622,700	1,125	369,149,600
大	原 1丁目	2,720	613,799,300	1,029	237,552,400	1,691	376,246,900
"	" 2丁目	1,385	285,831,300	568	126,907,900	817	158,923,400
北	沢 1丁目	2,481	878,750,700	948	373,844,500	1,533	504,906,200
"	" 2丁目	1,632	521,529,100	742	259,162,300	890	262,366,800
"	" 3丁目	1,764	513,667,900	750	260,465,800	1,014	253,202,100
"	" 4丁目	1,840	489,725,800	724	181,673,800	1,116	308,052,000
"	" 5丁目	2,311	450,066,900	933	147,675,700	1,378	302,391,200
松	原 1丁目	2,986	817,897,200	1,155	280,729,900	1,831	537,167,300
"	" 2丁目	2,366	615,323,500	910	219,173,500	1,456	396,150,000
"	" 3丁目	2,468	667,335,600	939	212,687,200	1,529	454,648,400
"	" 4丁目	1,558	653,458,100	584	204,757,800	974	448,700,300
"	" 5丁目	2,923	985,015,300	1,114	359,288,900	1,809	625,726,400
"	" 6丁目	1,867	564,891,300	662	191,122,000	1,205	373,769,300
赤	堤 1丁目	2,145	904,499,200	813	342,486,300	1,332	562,012,900
"	" 2丁目	1,784	729,190,500	662	202,601,300	1,122	526,589,200
"	" 3丁目	1,542	677,077,300	565	304,698,000	977	372,379,300
"	" 4丁目	2,105	502,106,000	836	185,499,500	1,269	316,606,500
"	" 5丁目	1,896	525,167,000	694	152,083,900	1,202	373,083,100
桜	上 水 1丁目	1,440	390,496,400	498	119,800,500	942	270,695,900
"	" 2丁目	960	276,307,500	383	93,958,700	577	182,348,800
"	" 3丁目	841	228,779,000	289	46,452,000	552	182,327,000
"	" 4丁目	1,249	411,959,700	447	125,780,500	802	286,179,200
"	" 5丁目	1,556	452,746,000	546	154,428,500	1,010	298,317,500
玉	川 地 域	97,341	37,113,387,000	34,622	13,851,786,400	62,719	23,261,600,600
東	玉 川 1丁目	1,994	897,206,900	719	315,299,100	1,275	581,907,800
"	" 2丁目	2,102	704,771,500	780	225,524,900	1,322	479,246,600
奥	沢 1丁目	2,592	926,597,800	906	294,126,600	1,686	632,471,200
"	" 2丁目	2,271	885,358,800	842	353,137,600	1,429	532,221,200
"	" 3丁目	2,123	635,638,000	791	223,817,600	1,332	411,820,400
"	" 4丁目	1,105	353,302,600	426	129,429,400	679	223,873,200
"	" 5丁目	1,955	629,832,300	759	228,902,900	1,196	400,929,400
"	" 6丁目	1,566	589,427,000	596	192,792,300	970	396,634,700
"	" 7丁目	2,009	600,429,900	759	183,210,100	1,250	417,219,800
"	" 8丁目	1,152	470,518,500	464	170,829,400	688	299,689,100

第 14 表のつづき

町 丁	総 数		普 通 徴 収		特 別 徴 収	
	納税者数	調 定 額	納税者数	調 定 額	納税者数	調 定 額
玉川田園調布 1 丁目	581	335,757,100	235	157,951,600	346	177,805,500
" 2 丁目	530	410,914,900	208	165,958,900	322	244,956,000
玉 堤 1 丁目	1,822	441,209,600	531	97,579,200	1,291	343,630,400
" 2 丁目	429	113,995,000	135	35,876,500	294	78,118,500
等々力 1 丁目	1,011	797,335,300	422	425,971,200	589	371,364,100
" 2 丁目	1,827	690,112,700	679	271,008,500	1,148	419,104,200
" 3 丁目	1,246	560,800,500	463	276,163,800	783	284,636,700
" 4 丁目	1,116	358,061,300	391	165,263,400	725	192,797,900
" 5 丁目	1,538	601,967,900	546	244,771,700	992	357,196,200
" 6 丁目	2,006	823,164,300	606	303,515,300	1,400	519,649,000
" 7 丁目	1,339	566,932,700	486	260,588,500	853	306,344,200
" 8 丁目	1,081	451,313,000	371	177,682,900	710	273,630,100
尾 山 台 1 丁目	698	377,903,200	265	148,170,600	433	229,732,600
" 2 丁目	884	644,419,900	366	294,742,000	518	349,677,900
" 3 丁目	1,460	406,141,900	570	156,854,200	890	249,287,700
上 野 毛 1 丁目	1,831	639,475,700	644	223,793,500	1,187	415,682,200
" 2 丁目	1,055	499,125,400	364	247,427,700	691	251,697,700
" 3 丁目	814	568,393,800	315	263,069,000	499	305,324,800
" 4 丁目	1,878	667,863,700	693	209,778,100	1,185	458,085,600
野 毛 1 丁目	1,180	387,729,600	374	114,212,900	806	273,516,700
" 2 丁目	999	341,769,400	333	81,885,900	666	259,883,500
" 3 丁目	556	242,795,900	204	108,236,700	352	134,559,200
中 町 1 丁目	961	618,297,700	330	273,178,200	631	345,119,500
" 2 丁目	1,452	537,509,000	487	222,357,800	965	315,151,200
" 3 丁目	1,080	396,513,000	362	116,065,200	718	280,447,800
" 4 丁目	1,124	453,773,300	407	123,842,000	717	329,931,300
" 5 丁目	1,503	449,125,100	468	138,909,900	1,035	310,215,200
上 用 賀 1 丁目	1,350	429,424,100	434	119,453,400	916	309,970,700
" 2 丁目	566	313,341,500	205	116,941,600	361	196,399,900
" 3 丁目	973	354,361,600	388	115,234,200	585	239,127,400
" 4 丁目	1,794	650,692,500	499	121,429,400	1,295	529,263,100
" 5 丁目	1,121	318,188,500	382	117,164,000	739	201,024,500
" 6 丁目	1,319	367,523,500	411	129,836,900	908	237,686,600
用 賀 1 丁目	1,044	556,001,500	329	214,410,600	715	341,590,900
" 2 丁目	1,574	626,352,100	572	234,507,600	1,002	391,844,500
" 3 丁目	1,609	386,315,000	497	103,581,500	1,112	282,733,500
" 4 丁目	1,522	375,068,200	582	141,661,600	940	233,406,600
玉 川 1 丁目	613	225,093,300	220	80,620,000	393	144,473,300
" 2 丁目	1,059	325,361,500	381	80,671,900	678	244,689,600
" 3 丁目	1,574	450,663,100	564	182,888,500	1,010	267,774,600
" 4 丁目	1,727	432,438,200	541	106,772,300	1,186	325,665,900
瀬 田 1 丁目	1,024	761,818,800	405	375,740,400	619	386,078,400
" 2 丁目	1,365	573,461,700	502	261,215,000	863	312,246,700
" 3 丁目	832	227,276,800	305	83,048,600	527	144,228,200
" 4 丁目	1,485	707,556,700	560	292,910,800	925	414,645,900
" 5 丁目	1,190	490,340,800	422	198,839,800	768	291,501,000
玉 川 台 1 丁目	826	229,435,900	275	69,378,000	551	160,057,900
" 2 丁目	1,405	409,132,900	431	137,317,100	974	271,815,800
駒 沢 3 丁目	1,327	378,361,200	439	82,904,200	888	295,457,000
" 4 丁目	1,658	523,560,800	656	177,948,500	1,002	345,612,300
" 5 丁目	992	339,848,100	368	125,034,900	624	214,813,200
駒 沢 公 園 1 丁目	1,315	349,359,000	438	74,676,500	877	274,682,500
" 2 丁目	1,533	575,053,600	553	264,013,700	980	311,039,900
" 3 丁目	921	519,234,000	363	210,050,300	558	309,183,700
桜 新 町 1 丁目	1,958	598,047,300	711	171,118,700	1,247	426,928,600
" 2 丁目	1,323	352,115,100	422	106,994,600	901	245,120,500
深 沢 1 丁目	1,465	645,363,100	531	218,970,200	934	426,392,900
" 2 丁目	576	470,175,800	268	330,344,700	308	139,831,100
" 3 丁目	1,204	287,448,900	447	86,641,400	757	200,807,500

第14表のつづき

町	丁	総 数		普 通 徴 収		特 別 徴 収	
		納税者数	調 定 額	納税者数	調 定 額	納税者数	調 定 額
深 沢	4丁目	1,467	566,090,400	565	275,067,800	902	291,022,600
"	5丁目	1,865	550,405,700	657	169,501,100	1,208	380,904,600
"	6丁目	1,054	555,030,800	437	261,410,800	617	293,620,000
"	7丁目	1,092	662,916,500	303	222,524,500	789	440,392,000
"	8丁目	749	455,044,300	262	169,036,200	487	286,008,100
砧 地 域		63,337	21,666,681,400	23,000	8,029,502,300	40,337	13,637,179,100
祖 師 谷	1丁目	1,576	408,617,200	581	124,585,300	995	284,031,900
"	2丁目	1,533	266,605,100	611	109,914,900	922	156,690,200
"	3丁目	2,193	890,783,000	863	340,829,200	1,330	549,953,800
"	4丁目	1,626	457,439,000	559	114,749,800	1,067	342,689,200
"	5丁目	1,323	626,652,900	538	189,538,000	785	437,114,900
"	6丁目	1,038	284,863,800	408	75,386,200	630	209,477,600
成 城	1丁目	731	389,636,100	315	164,324,100	416	225,312,000
"	2丁目	1,401	919,693,600	647	471,155,900	754	448,537,700
"	3丁目	806	431,681,600	242	187,765,800	564	243,915,800
"	4丁目	923	854,510,600	391	394,832,500	532	459,678,100
"	5丁目	936	1,047,203,000	398	600,637,800	538	446,565,200
"	6丁目	905	678,674,000	398	336,401,700	507	342,272,300
"	7丁目	1,108	667,448,400	445	276,685,100	663	390,763,300
"	8丁目	1,228	561,689,200	441	216,848,700	787	344,840,500
"	9丁目	1,069	540,070,900	388	179,767,400	681	360,303,500
千 歳 台	1丁目	1,166	288,256,900	378	73,900,000	788	214,356,900
"	2丁目	1,736	527,661,300	656	163,404,200	1,080	364,257,100
"	3丁目	599	130,373,100	194	42,299,000	405	88,074,100
"	4丁目	618	162,548,600	209	49,003,400	409	113,545,200
"	5丁目	706	175,812,100	262	79,654,500	444	96,157,600
"	6丁目	369	113,527,500	135	21,324,100	234	92,203,400
船 橋	1丁目	2,657	677,584,600	1,014	214,261,900	1,643	463,322,700
"	2丁目	930	206,260,700	273	40,409,700	657	165,851,000
"	3丁目	1,112	299,590,600	334	112,530,800	778	187,059,800
"	4丁目	1,159	367,001,900	402	142,817,600	757	224,184,300
"	5丁目	1,439	394,246,600	550	149,885,400	889	244,361,200
"	6丁目	1,210	295,797,600	409	87,908,900	801	207,888,700
"	7丁目	2,096	384,502,100	592	76,388,600	1,504	308,113,500
喜 多 見	1丁目	483	128,079,000	193	55,227,500	290	72,851,500
"	2丁目	836	124,904,100	310	36,705,200	526	88,198,900
"	3丁目	488	113,145,000	175	51,911,800	313	61,233,200
"	4丁目	1,049	253,817,900	391	92,970,100	658	160,847,800
"	5丁目	850	188,008,300	319	66,960,300	531	121,048,000
"	6丁目	784	178,221,800	306	57,836,300	478	120,385,500
"	7丁目	1,238	371,988,900	467	187,394,300	771	184,594,600
"	8丁目	893	222,477,700	320	80,031,900	573	142,445,800
"	9丁目	987	276,225,600	347	83,624,800	640	192,600,800
宇 奈 根	1丁目	975	191,524,500	352	56,032,000	623	135,492,500
"	2丁目	516	123,499,900	221	50,048,400	295	73,451,500
"	3丁目	389	70,077,800	154	29,121,800	235	40,956,000
鎌 田	1丁目	520	93,038,600	185	22,733,600	335	70,305,000
"	2丁目	970	182,598,300	309	35,510,600	661	147,087,700
"	3丁目	717	171,419,300	208	45,707,000	509	125,712,300
"	4丁目	510	111,049,100	200	46,224,500	310	64,824,600
岡 本	1丁目	1,266	609,711,900	478	289,201,900	788	320,510,000
"	2丁目	545	331,573,300	171	130,565,900	374	201,007,400
"	3丁目	1,046	663,224,300	382	236,135,100	664	427,089,200
大 蔵	1丁目	769	236,795,000	274	93,760,400	495	143,034,600
"	2丁目	487	113,947,800	122	25,201,300	365	88,746,500
"	3丁目	1,533	188,187,600	588	43,962,800	945	144,224,800

第14表のつづき

町	丁	総 数		普 通 徴 収		特 別 徴 収		
		納税者数	調 定 額	納税者数	調 定 額	納税者数	調 定 額	
大	蔵	4丁目	58	11,224,600	23	6,444,400	35	4,780,200
"	"	5丁目	581	172,196,100	232	77,982,100	349	94,214,000
"	"	6丁目	399	127,935,600	150	73,040,800	249	54,894,800
"	砦	1丁目	1,532	496,181,900	546	178,433,500	986	317,748,400
"	"	2丁目	1,172	424,901,600	305	78,252,000	867	346,649,600
"	"	3丁目	1,670	477,423,300	553	115,236,000	1,117	362,187,300
"	"	4丁目	1,667	552,292,800	563	211,975,800	1,104	340,317,000
"	"	5丁目	1,044	290,862,800	373	78,729,200	671	212,133,600
"	"	6丁目	1,129	327,103,300	355	102,807,000	774	224,296,300
"	"	7丁目	671	195,985,100	260	58,116,900	411	137,868,200
"	"	8丁目	1,370	598,326,600	535	194,406,600	835	403,920,000
砦	公 園		—	—	—	—	—	—
鳥 山 地 域			50,695	13,535,840,200	18,070	4,487,949,000	32,625	9,047,891,200
上	北 沢	1丁目	1,591	427,123,200	513	125,665,900	1,078	301,457,300
"	"	2丁目	98	20,084,600	3	375,500	95	19,709,100
"	"	3丁目	1,365	728,018,000	509	363,479,400	856	364,538,600
"	"	4丁目	2,180	465,220,900	764	140,116,200	1,416	325,104,700
"	"	5丁目	2,073	534,960,800	710	170,189,100	1,363	364,771,700
八	幡 山	1丁目	1,100	381,165,900	388	104,861,500	712	276,304,400
"	"	2丁目	633	142,561,400	178	41,905,000	455	100,656,400
"	"	3丁目	2,235	477,334,400	802	146,796,600	1,433	330,537,800
上	祖 師 谷	1丁目	1,704	558,373,200	629	223,027,700	1,075	335,345,500
"	"	2丁目	1,603	498,983,100	594	153,430,300	1,009	345,552,800
"	"	3丁目	715	229,231,200	283	70,020,100	432	159,211,100
"	"	4丁目	1,301	428,809,800	424	118,366,800	877	310,443,000
"	"	5丁目	1,221	288,410,700	434	84,203,800	787	204,206,900
"	"	6丁目	678	212,084,400	242	70,249,000	436	141,835,400
"	"	7丁目	877	248,478,600	362	92,980,800	515	155,497,800
粕	谷	1丁目	719	176,947,100	279	62,536,700	440	114,410,400
"	"	2丁目	1,005	344,116,800	393	188,688,700	612	155,428,100
"	"	3丁目	1,508	423,300,200	550	149,201,500	958	274,098,700
"	"	4丁目	1,206	360,656,200	441	120,713,500	765	239,942,700
給	田	1丁目	710	147,217,700	229	31,019,900	481	116,197,800
"	"	2丁目	737	177,783,900	231	45,760,100	506	132,023,800
"	"	3丁目	1,738	496,008,500	584	174,151,800	1,154	321,856,700
"	"	4丁目	1,358	323,583,800	467	90,582,900	891	233,000,900
"	"	5丁目	529	145,623,000	166	45,546,000	363	100,077,000
南	鳥 山	1丁目	1,594	486,608,900	532	135,531,000	1,062	351,077,900
"	"	2丁目	2,106	614,854,900	781	188,592,700	1,325	426,262,200
"	"	3丁目	1,731	453,352,900	592	131,420,000	1,139	321,932,900
"	"	4丁目	1,647	348,588,000	574	137,683,000	1,073	210,905,000
"	"	5丁目	1,262	295,197,900	452	89,870,000	810	205,327,900
"	"	6丁目	2,739	581,740,800	1,005	215,118,300	1,734	366,622,500
北	鳥 山	1丁目	1,830	460,128,400	668	105,979,600	1,162	354,148,800
"	"	2丁目	1,288	186,753,200	506	51,873,200	782	134,880,000
"	"	3丁目	1,880	352,743,700	728	108,235,000	1,152	244,508,700
"	"	4丁目	926	300,604,600	336	97,792,500	590	202,812,100
"	"	5丁目	431	115,961,000	133	28,150,200	298	87,810,800
"	"	6丁目	1,277	332,154,500	474	132,605,000	803	199,549,500
"	"	7丁目	1,031	301,197,600	398	82,474,100	633	218,723,500
"	"	8丁目	978	190,840,900	320	46,131,900	658	144,709,000
"	"	9丁目	1,091	279,035,500	396	122,623,700	695	156,411,800

資料：税務経理部課税課

注・1. 調定額は、6月末現在である。

2. 納税者数は、普通徴収、特別徴収を重複納税した者を含む。

第15表 税目別区税調定額

(単位=千円)

税目	平成3～7年度				
	平成3年度	平成4年度	平成5年度	平成6年度	平成7年度
総額	133,034,557	135,088,595	126,758,843	111,986,257	115,233,571
特別区民税	129,319,667	131,390,326	123,029,797	108,266,098	111,597,188
軽自動車税	283,033	283,033	277,452	265,353	274,055
特別区たばこ税	3,431,857	3,415,236	3,451,594	3,454,806	3,362,328

資料：収入役室・企画部財政課

第16表 税目別都税調定額

(単位=千円)

税目	平成3～7年度				
	平成3年度	平成4年度	平成5年度	平成6年度	平成7年度
総額	144,726,572	150,059,112	149,591,086	146,746,873	157,200,958
都民税(法人)	12,071,250	11,183,380	10,023,109	10,083,467	10,230,477
都民税(個人)	48,994,866	49,396,888	46,268,082	40,551,091	42,261,316
都事業税(法人)	17,398,983	15,403,555	12,958,949	12,026,015	11,613,918
都事業税(個人)	4,355,069	4,467,958	4,373,423	4,396,441	4,404,771
不動産取得税	4,800,070	5,542,330	6,313,851	6,281,286	10,458,467
自動車税	581,143	584,450	594,921	641,900	645,430
自動車取得税	19,300	22,530	25,342	27,703	30,731
特別土地保有税	1,547,785	2,190,155	3,010,362	3,016,718	2,197,305
固定資産税(償却資産)	1,893,354	2,125,528	2,265,120	2,343,073	2,375,345
固定資産税(土地・家屋)	39,555,584	44,252,774	44,769,308	50,876,145	55,300,536
都市計画税	11,522,312	12,892,341	13,836,676	14,604,570	15,744,546
軽油引取税	540,052	490,956	494,884	650,382	705,425
事業所税	891,791	1,024,878	1,403,146	929,661	924,314
商売手筈行税	156,425	154,202	…	…	…
特別地方消費税	331,122	269,188	272,590	278,970	278,733
その他の都税	67,466	57,999	56,723	39,451	29,644

資料：東京都世田谷都税事務所、主税局「東京都税務統計年報」

注：数字は、各年度最終調定額の小数点第一位を四捨五入した。

第17表 税目別国税徴収決定済額

(単位=百万円)

平成3～7年度

税目	平成3年度	平成4年度	平成5年度	平成6年度	平成7年度
総額	625,158	495,101	512,512	467,311	375,283
所得税(源泉)	113,068	106,465	105,808	94,157	86,703
所法相贈	163,488	106,824	107,642	82,620	77,886
人続与	67,137	60,612	52,439	49,748	51,938
酒揮地石航	228,196	162,737	190,147	184,904	115,368
発油	7,276	7,109	3,665	4,138	4,863
酒揮地石航	—	—	—	23	—
方油空	—	—	—	—	—
道方機燃	278	273	285	283	288
品券取引	—	—	—	—	—
物有通入自	79	14	41	32	20
価証行場重	118	57	59	77	62
自動車重量	—	—	—	—	—
印登た消法	782	880	442	432	422
録ば費特	423	274	421	756	1,004
人臨時の特別	11,740	11,834	11,821	11,514	53
法そ	30,951	34,409	36,379	36,780	35,322
	...	1,084	989	99	15
	...	63	23	3	1
	1,622	2,466	2,351	1,745	1,338

資料：世田谷・玉川・北沢税務署
注：数字は、各年度における過年度分を含む。

第18表 東京都地域別個人住民税負担額

地域	平成3～6年度				平均負担額(円)			
	平成3年度	平成4年度	平成5年度	平成6年度	平成3年度	平成4年度	平成5年度	平成6年度
総額	1,716,752,362	1,772,829,096	1,675,521,389	1,421,936,257	144,450	149,097	141,254	120,342
区部	1,274,231,606	1,298,798,305	1,214,779,890	1,029,260,821	156,263	159,766	150,339	128,306
千代田区	20,826,667	20,585,430	16,790,759	14,281,297	547,508	565,301	479,805	426,422
中央区	19,908,694	19,958,078	16,461,515	13,888,274	293,782	299,896	251,164	213,551
港区	66,999,963	62,405,173	53,309,337	44,377,610	434,360	414,206	359,407	301,669
新宿区	59,218,470	59,957,014	52,406,962	43,872,741	203,554	210,264	186,644	158,705
文京区	40,163,207	41,204,744	37,684,783	31,505,972	224,412	232,380	215,112	182,306
台東区	26,902,723	27,252,859	25,963,465	21,308,836	166,819	171,183	164,772	136,889
墨田区	25,564,234	26,817,014	25,412,532	21,320,458	115,579	121,732	115,434	97,643
江東区	41,998,994	43,819,149	43,281,482	36,024,505	109,655	114,828	114,609	96,443
品川区	51,165,117	52,828,181	49,958,998	40,332,841	149,764	155,996	149,350	122,001
目黒区	55,559,253	53,989,116	49,684,935	41,905,612	222,715	218,573	202,978	172,471
目黒区	99,503,579	101,354,152	96,469,668	81,026,945	153,944	157,170	150,403	127,073
世田谷区	165,804,299	164,632,785	151,841,124	130,723,489	210,103	209,137	194,219	167,876
西武野	59,297,181	58,323,036	51,699,497	44,346,238	295,934	298,418	269,169	234,177
中野区	45,852,415	47,994,099	44,638,624	38,257,537	143,847	151,090	141,624	122,951
杉並区	97,350,235	98,197,043	91,562,047	78,432,679	183,431	185,314	173,802	150,140
豊島区	38,003,528	38,566,161	35,736,069	30,330,370	145,739	149,201	140,419	120,975
北区	36,014,459	37,910,153	37,484,955	31,233,009	102,283	108,478	108,543	91,777
荒川区	18,891,746	19,675,779	18,999,947	16,073,346	102,100	107,071	103,925	88,586
板橋区	58,592,108	61,234,651	60,094,685	51,238,715	112,008	116,858	115,254	99,237
練馬区	89,234,849	92,926,692	88,993,127	77,106,562	142,806	147,628	140,918	121,828
足立区	57,873,398	62,882,264	61,306,215	52,436,598	91,347	98,922	96,709	83,303
葛飾区	41,112,054	43,377,016	42,912,278	36,307,494	96,304	101,359	100,544	85,213
江戸川区	58,394,433	62,907,716	62,056,886	52,929,693	101,346	107,970	105,718	89,800
市部	433,994,666	464,367,383	451,452,838	384,509,796	120,023	127,344	123,126	104,524
王子市	50,075,118	54,637,940	52,406,790	45,382,383	105,488	113,463	107,350	91,672
八王子市	17,623,854	17,455,635	17,720,296	14,961,649	114,363	112,689	114,398	95,752
武蔵野市	25,491,845	26,043,222	24,540,134	20,369,979	183,105	188,103	178,680	150,323
三鷹市	25,148,872	26,183,037	24,917,527	21,219,449	150,900	157,120	149,679	128,348
西武野	10,916,501	12,485,175	12,206,196	10,745,349	84,766	94,414	90,825	78,732
府中調	25,602,151	27,069,747	26,828,119	22,645,028	121,136	126,758	124,754	105,034
昭島市	9,577,444	10,553,693	10,371,293	9,145,143	90,246	98,689	96,301	84,582
布田市	26,741,586	28,843,955	27,602,245	23,313,466	134,585	144,475	138,559	117,638
町小	45,820,971	50,116,649	47,720,204	40,582,054	129,989	140,839	132,966	112,665
金井市	15,560,855	16,352,397	15,869,317	13,466,911	144,846	151,810	147,679	124,964
小平市	19,965,710	22,110,073	21,683,142	15,487,210	119,775	131,063	127,657	90,717
日野市	19,877,854	20,650,085	20,576,201	17,252,164	118,939	123,331	122,961	103,117
東国分	14,144,475	15,513,830	15,334,220	12,793,276	104,723	113,785	112,447	93,624
立川市	15,529,088	16,764,881	15,323,855	13,504,516	151,869	162,518	146,866	128,534
分立市	8,900,334	9,657,254	9,108,043	7,653,224	134,158	144,680	136,146	114,671
無谷市	8,892,454	9,501,491	9,014,243	10,691,386	118,084	126,096	119,643	142,354
狹谷市	12,324,500	12,828,145	12,669,546	10,706,581	128,189	132,779	129,609	109,078
福生市	5,169,274	5,694,711	5,514,787	4,725,606	87,291	95,202	91,285	77,390
東大和市	10,511,306	11,004,826	10,731,626	9,017,202	141,405	147,757	144,016	121,246
大和市	7,731,568	8,373,330	8,283,674	7,026,566	102,230	110,215	108,184	91,642
清久市	6,560,066	7,069,574	7,021,926	5,862,391	96,808	104,163	103,405	85,861
武蔵村	13,122,296	13,586,059	13,968,170	11,606,603	115,512	119,833	123,755	102,869
多摩市	5,731,705	6,375,425	6,308,062	5,293,781	86,876	95,586	93,827	78,399
嵐山市	17,285,818	18,334,449	18,211,680	15,856,736	118,002	123,758	122,118	106,824
福生市	6,004,660	6,485,681	6,793,488	6,039,024	101,177	105,615	108,877	97,051
秋川市	4,660,993	5,274,525	5,312,268	4,473,509	90,073	100,446	99,538	82,975
羽村市	5,033,368	5,401,594	5,415,786	4,688,610	94,267	99,299	98,835	85,020
都部	6,761,696	7,767,931	7,192,412	6,304,301	82,123	93,845	86,491	75,483
西多摩	6,761,696	7,767,931	7,192,412	6,304,301	82,123	93,845	86,491	75,483
島部	1,764,394	1,895,477	2,096,249	1,861,339	55,081	59,794	66,024	58,753
大島市	815,849	860,408	955,458	862,014	51,144	54,664	61,091	55,740
三宅市	223,214	242,763	271,816	232,701	54,310	59,912	66,200	56,235
八丈町	463,658	518,656	563,441	474,273	48,632	55,077	59,788	50,331
小笠原	261,673	273,650	305,534	292,351	107,375	109,855	118,424	110,113

資料：都庁税務総務部「東京都税務統計年報」

注・1. 住民税負担額は、特別区の区域分については都民税及び特別区民税の収入額、その他の区域分は都民税及び市町村民税の収入額による。
 2. 一人当たり負担額は、都総務局統計部「東京都の人口(推計)」の各年10月1日現在の人口により計算した。