

# 財政・税務

第3図 一般会計予算額（平成7年度）

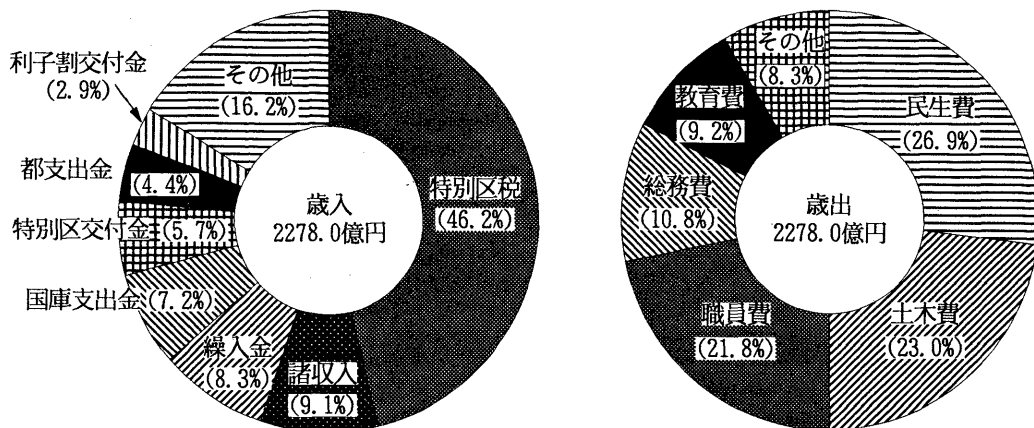

第4図 区税調定額の推移

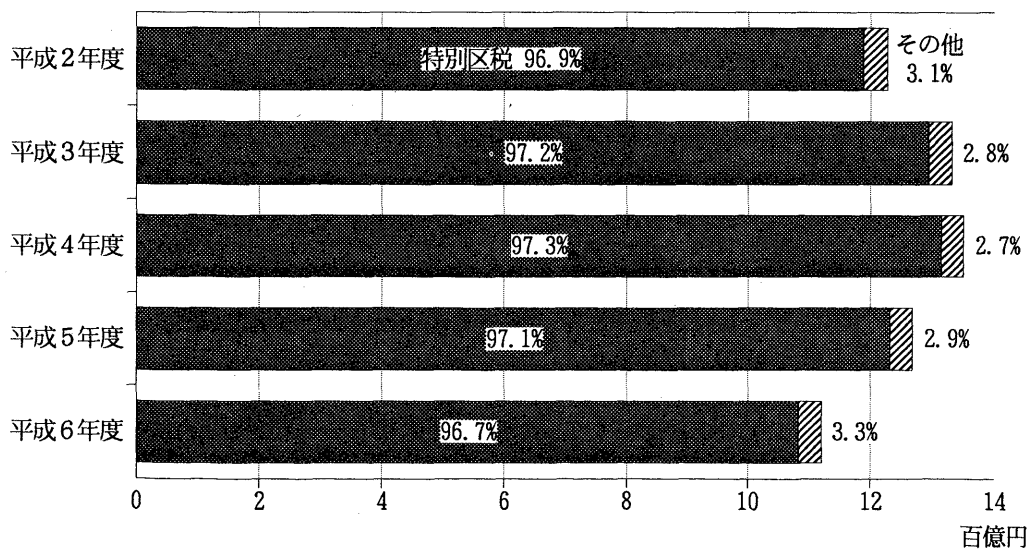

財政

第1表 会計別当初予算額の推移

区 分	平成4～7年度									
	平成4年度	平成5年度	平成6年度	平成7年度	4→5	4→5	5→6	5→6	6→7	6→7
	当初予算額	当初予算額	当初予算額	当初予算額	増減額	増減率%	増減額	増減率%	増減額	増減率%
総 額	298,371,100	306,886,818	310,308,467	317,482,074	8,515,718	2.9	3,421,649	1.1	7,173,607	2.3
一 般 会 計	224,930,000	228,230,000	226,530,000	227,800,000	3,300,000	1.5	△1,700,000	△ 0.7	1,270,000	0.6
国民健康保険事業会計	32,872,152	34,954,505	36,345,518	38,165,983	2,082,353	6.3	1,391,013	4	1,820,465	5
老人保健医療会計	39,930,523	43,135,853	46,846,712	50,983,240	3,205,330	8.0	3,710,859	8.6	4,136,528	8.8
中学校給食費会計	638,425	566,460	586,237	532,851	△ 71,965	△ 11.3	19,777	3.5	△ 53,386	△ 9.1

資料；企画部財政課「世田谷区予算」

第2表 財源別一般会計歳出予算額

款	平成6年度 予算額	平成7年度当初予算額						増 減
		総 額	特 定 財 源				一 般 財 源	
			国庫支出金	都支出金	特別区債	そ の 他		
総 額	226,530,000	227,800,000	16,395,150	9,979,376	7,487,000	37,932,401	156,006,073	1,270,000
議 会 費	813,611	847,793	—	—	—	—	847,793	34,182
総 務 費	22,613,554	24,562,212	—	2,911,534	1,653,000	3,224,809	16,772,869	1,948,658
民 生 費	61,602,354	61,393,905	9,418,915	2,626,441	399,000	16,794,716	32,154,833	△ 208,449
環 境 費	1,051,266	1,157,921	475	24,536	—	180,647	952,263	106,655
衛 生 費	5,364,646	5,752,147	439,990	508,481	—	127,211	4,676,465	387,501
産 業 経 済 費	995,877	1,004,880	19,000	4,447	—	20,878	960,555	9,003
土 木 費	51,262,102	52,303,258	5,881,407	2,488,922	3,551,000	13,790,928	26,591,001	1,041,156
教 育 費	24,713,676	20,937,092	88,053	1,770	1,884,000	2,936,551	16,026,718	△3,776,584
職 員 費	49,625,078	49,711,576	547,310	1,413,245	—	635,998	47,115,023	86,498
公 債 費	7,977,297	9,801,553	—	—	—	—	9,801,553	1,824,256
諸 支 出 金	410,539	227,663	—	—	—	220,663	7,000	△ 182,876
予 備 費	100,000	100,000	—	—	—	—	100,000	—

資料；企画部財政課「世田谷区予算」

第3表 東京都（特別区部）地域別普通会計予算額

地 域		予 算 額	比 較 指 数	地 域		予 算 額	比 較 指 数
総 額		2,683,501,016	1249.9	世 田 谷		214,697,774	100.0
千 代 田		40,877,136	19.0	澁 谷		78,210,479	36.4
中 央		66,832,536	31.1	中 野		95,553,958	44.5
港		94,229,880	43.9	杉 並		123,678,642	57.6
新 宿		105,901,516	49.3	豊 島		92,094,825	42.9
文 京		67,275,920	31.3	北		117,125,369	54.6
台 東		95,332,000	44.4	荒 川		80,082,628	37.3
墨 田		93,397,133	43.5	板 橋		144,642,753	67.4
江 東		116,911,792	54.5	練 馬		168,286,442	78.4
品 川		110,048,070	51.3	足 立		199,441,914	92.9
目 黒		78,555,355	36.6	葛 飾		142,030,343	66.2
大 田		201,511,833	93.9	江 戸 川		156,782,718	73.0

資料；都総務局行政部「特別区歳入歳出予算状況1995」

- 注・1. 数字は、当初予算額（同時議決の補正予算を含む）に基づいている。  
 2. 比較指数は、世田谷を100とし、他区との比較を指数で示したものである。

### 第 4 表 一 般 会 計

— 歳 入 —

(単位 = 千円)

款 項	平成 3 年度	平成 4 年度	平成 5 年度	平成 6 年度	平成 7 年度
	当初予算額	当初予算額	当初予算額	当初予算額	当初予算額
<b>総 額</b>	<b>210,230,000</b>	<b>224,930,000</b>	<b>228,230,000</b>	<b>226,530,000</b>	<b>227,800,000</b>
特別区民税	115,827,000	125,492,000	124,400,000	116,357,300	105,304,800
特別区自動車税	112,088,000	121,835,000	120,773,000	112,742,000	101,630,000
特別区たばこ税	242,000	227,000	224,000	212,300	216,800
自動車取得税交付金	3,497,000	3,430,000	3,406,000	3,403,000	3,458,000
自動車取得税交付金	2,800,000	2,800,000	2,600,000	2,000,000	2,065,000
自動車取得税交付金	2,800,000	2,800,000	2,600,000	2,000,000	2,065,000
地方譲与税	3,600,000	3,900,000	3,700,000	5,100,000	5,116,000
地方譲与税	700,000	700,000	700,000	800,000	816,000
地方道譲与税	400,000	400,000	400,000	500,000	500,000
消費税	2,500,000	2,800,000	2,600,000	3,800,000	3,800,000
交通安全対策特別交付金	138,844	158,652	143,712	136,629	143,460
交通安全対策特別交付金	138,844	158,652	143,712	136,629	143,460
特別区交付金	16,400,000	11,400,000	12,700,000	14,000,000	13,000,000
特別区財政調整交付金	16,400,000	11,400,000	12,700,000	14,000,000	13,000,000
分担金及負担金	1,457,707	1,734,825	1,682,797	1,688,489	1,782,656
負担	1,457,707	1,734,825	1,682,797	1,688,489	1,782,656
使用料及手数料	2,094,761	2,180,063	2,210,942	2,362,674	2,527,248
使用料	1,513,969	1,597,100	1,621,354	1,805,185	1,949,222
手数料	580,792	582,963	589,588	557,489	578,026
国庫支出金	13,536,951	13,913,442	12,478,486	14,046,163	16,395,150
国庫補助金	8,189,732	9,010,257	9,123,747	10,018,277	9,651,099
国庫委託託	5,335,097	4,886,678	3,341,882	4,014,444	6,735,896
国庫委託託	12,122	16,507	12,857	13,442	8,155
都支出金	7,803,391	9,468,844	10,000,717	9,070,726	9,979,376
都補助金	1,093,020	1,285,195	1,427,951	1,843,707	1,596,247
都委託託	3,554,345	4,659,935	4,437,174	4,064,779	4,675,629
都委託託	3,156,026	3,523,714	4,135,592	3,162,240	3,707,500
財産収入	3,916,702	3,235,136	2,542,390	2,366,963	2,691,125
財産運用収入	3,911,281	3,227,999	2,152,318	1,261,907	980,099
財産売却収入	5,421	7,137	390,072	1,105,056	1,711,026
寄附金	1	1	1	1	1
寄附	1	1	1	1	1
繰入金	3,859,000	8,662,000	13,621,000	17,394,981	19,001,200
繰入金	3,848,000	8,648,000	13,613,000	17,388,981	18,996,200
繰入金	11,000	14,000	8,000	6,000	5,000
繰越金	1,500,000	1,500,000	3,000,000	3,000,000	3,000,000
繰越	1,500,000	1,500,000	3,000,000	3,000,000	3,000,000
諸収入	17,313,643	21,262,037	22,805,955	20,490,074	20,806,984
延滞金加算金及過料	240,961	241,460	243,066	242,313	242,450
特別区基金預元	827,795	822,286	503,840	291,925	240,472
特別区基金	2,206,346	3,143,685	4,057,599	3,212,282	2,737,630
貸付託益	4,160,307	4,656,125	4,928,679	3,409,536	2,791,061
受取雑	130,000	150,000	150,000	120,000	65,000
受取雑	9,748,234	12,248,481	12,922,771	13,214,018	14,730,371
特別区債	5,982,000	6,223,000	11,344,000	14,016,000	19,487,000
特別区債	5,982,000	6,223,000	11,344,000	14,016,000	19,487,000
利子割交付金	14,000,000	13,000,000	5,000,000	4,500,000	6,500,000
利子割交付金	14,000,000	13,000,000	5,000,000	4,500,000	6,500,000

資料：企画部財政課「世田谷区予算」

予 算 額 の 推 移

— 歳 出 —

平成3～7年度

款 項	平成3年度	平成4年度	平成5年度	平成6年度	平成7年度
	当初予算額	当初予算額	当初予算額	当初予算額	当初予算額
<b>総 額</b>	<b>210,230,000</b>	<b>224,930,000</b>	<b>228,230,000</b>	<b>226,530,000</b>	<b>227,800,000</b>
議 会 費	729,747	783,797	816,565	813,611	847,793
議 会 費	729,747	783,797	816,565	813,611	847,793
総 務 管 理 費	21,279,059	21,286,447	22,715,519	22,613,554	24,562,212
総 務 管 理 費	11,987,005	13,422,470	14,930,480	15,202,014	15,322,552
徴 収 費	1,016,754	1,206,107	869,828	900,750	915,195
戸 籍 住 民 基 本 台 帳 費	7,747,715	6,112,702	6,234,344	6,155,610	7,029,116
	186,566	218,397	181,988	171,706	173,059
統 計 調 査 費	39,174	21,766	33,428	44,125	440,188
選 挙 監 査 委 員 費	283,650	285,816	449,995	124,230	666,508
	18,195	19,189	15,456	15,119	15,594
民 生 費	47,985,629	54,045,741	59,298,173	61,602,354	61,393,905
社 児 生 活 民 生 費	26,301,484	28,585,349	33,043,511	33,890,992	33,014,309
福 祉 保 護 費	6,381,770	7,654,328	8,004,427	8,786,365	8,059,707
年 金 費	5,972,016	6,187,931	5,977,325	6,397,568	6,557,562
	9,330,359	11,618,133	12,272,910	12,527,429	13,762,327
環 境 費	713,754	742,313	836,030	1,051,266	1,157,921
	713,754	742,313	836,030	1,051,266	1,157,921
衛 生 管 理 費	4,892,517	5,143,032	5,265,778	5,364,646	5,752,147
衛 生 管 理 費	1,140,347	1,417,987	1,283,841	1,325,455	1,466,283
公 衆 衛 生 費	1,038,459	798,909	818,318	867,011	922,675
環 境 衛 生 費	2,599,408	2,813,217	3,059,761	3,075,548	3,259,864
	114,303	112,919	103,858	96,632	103,325
産 業 經 済 費	918,352	1,573,518	1,094,782	995,877	1,004,880
商 業 費	752,581	1,396,189	841,150	851,545	869,120
農 業 費	165,771	177,329	253,632	144,332	135,760
土 木 管 理 費	58,889,983	62,620,324	58,834,915	51,262,102	52,303,258
土 道 河 公 道 費	179,069	630,640	625,873	450,133	235,046
橋 梁 費	26,450,163	26,786,131	29,037,192	25,566,639	20,525,036
川 園 費	465,390	519,892	465,480	387,157	412,715
	12,930,044	15,026,193	11,277,881	6,899,674	7,359,489
建 都 市 策 劃 費	438,745	562,106	1,177,495	2,039,558	1,779,896
	18,426,572	19,095,362	16,250,994	15,918,941	21,991,076
教 育 費	23,611,671	24,808,930	23,524,878	24,713,676	20,937,092
教 育 費	1,819,406	1,810,663	1,590,068	1,619,437	1,741,793
小 中 学 校 校 設 費	10,014,555	12,319,641	10,798,887	9,194,210	8,636,860
外 施 費	8,055,965	7,181,557	5,702,665	7,254,869	4,702,539
	210,731	237,548	240,899	222,093	220,085
幼 稚 園 育 費	380,055	238,173	231,616	223,428	199,962
社 会 体 育 費	2,333,403	2,065,055	3,128,415	1,575,995	2,056,341
	797,556	956,293	1,932,328	4,623,644	3,379,512
職 員 費	44,547,988	46,945,519	48,257,391	49,625,078	49,711,576
	44,547,988	46,945,519	48,257,391	49,625,078	49,711,576
公 債 費	5,594,290	5,927,740	6,854,254	7,977,297	9,801,553
	5,594,290	5,927,740	6,854,254	7,977,297	9,801,553
諸 財 政 支 出 金	967,010	952,639	631,715	410,539	227,663
競 馬 組 合 積 立 金	960,010	945,639	624,715	403,539	220,663
	7,000	7,000	7,000	7,000	7,000
予 備 費	100,000	100,000	100,000	100,000	100,000
	100,000	100,000	100,000	100,000	100,000

## 第5表 国民健康保険事業

— 歳 入 —

(単位 = 千円)

款 項	平成3年度	平成4年度	平成5年度	平成6年度	平成7年度
	当初予算額	当初予算額	当初予算額	当初予算額	当初予算額
<b>総 額</b>	<b>32,851,626</b>	<b>32,872,152</b>	<b>34,954,505</b>	<b>36,345,518</b>	<b>38,165,983</b>
国民健康保険料	13,616,383	14,034,604	14,688,774	15,399,518	15,868,838
国民健康保険料	13,616,383	14,034,604	14,688,774	15,399,518	15,868,838
一部負担金	4	4	4	4	4
一部負担金	4	4	4	4	4
使用料及手数料	60	60	60	50	50
手数料	60	60	60	50	50
国庫支出金	10,933,244	10,915,090	11,173,224	11,513,708	11,875,986
国庫負担金	10,872,576	10,858,755	11,173,223	11,513,707	11,875,985
国庫補助金	60,668	56,335	1	1	1
療養給付費交付金	3,199,220	3,157,299	325,208	3,474,964	3,767,887
療養給付費交付金	3,199,220	3,157,299	325,208	3,474,964	3,767,887
都支出金	1,215,037	1,119,804	1,388,828	1,413,112	1,583,103
特別区国民健康保険交付金	1,215,037	1,119,804	1,388,828	1,413,112	1,583,103
繰入金	3,835,111	3,589,434	4,409,500	4,495,354	5,021,307
一般会計繰入金	3,835,111	3,589,434	4,409,500	4,495,354	5,021,307
繰越金	2	2	2	2	2
繰越金	2	2	2	2	2
諸収入	52,565	55,855	58,905	48,806	48,806
延滞金加算金及過料	5	5	5	5	5
特別区預金利息	28,000	30,000	30,000	20,000	20,000
雑入	24,560	25,850	28,900	28,801	28,801

資料：企画部財政課「世田谷区予算」

## 第6表 老人保健医療

— 歳 入 —

(単位 = 千円)

款 項	平成3年度	平成4年度	平成5年度	平成6年度	平成7年度
	当初予算額	当初予算額	当初予算額	当初予算額	当初予算額
<b>総 額</b>	<b>37,669,133</b>	<b>39,930,523</b>	<b>43,135,853</b>	<b>46,846,712</b>	<b>50,983,240</b>
支払基金交付金	26,392,318	27,973,134	29,656,924	32,203,288	34,846,502
支払基金交付金	26,392,318	27,973,134	29,656,924	32,203,288	34,846,502
国庫支出金	7,507,208	7,956,924	8,975,283	9,752,946	10,747,822
国庫負担金	7,507,208	7,956,924	8,975,283	9,752,946	10,747,822
都支出金	1,876,802	1,989,231	2,243,822	2,438,238	2,686,956
都負担金	1,876,802	1,989,231	2,243,822	2,438,238	2,686,956
繰入金	1,876,802	1,989,231	2,243,821	2,438,237	2,686,957
一般会計繰入金	1,876,802	1,989,231	2,243,821	2,438,237	2,686,957
諸収入	16,003	22,003	16,003	14,003	15,003
延滞金加算金及過料	2	2	2	2	2
特別区預金利息	11,000	14,000	8,000	6,000	5,000
雑入	5,001	8,001	8,001	8,001	10,001

資料：企画部財政課「世田谷区予算」

会計予算額の推移

— 歳 出 —

平成3～7年度

款 項	平成3年度	平成4年度	平成5年度	平成6年度	平成7年度
	当初予算額	当初予算額	当初予算額	当初予算額	当初予算額
<b>総 額</b>	<b>32,851,626</b>	<b>32,872,152</b>	<b>34,954,505</b>	<b>36,345,518</b>	<b>38,165,983</b>
総務管理費	325,011	343,254	317,781	365,616	346,208
給付諸費	22,094,295	22,836,273	24,630,978	25,324,750	26,444,314
療養給付諸費	19,800,460	20,527,296	22,035,086	22,540,586	23,468,141
高額療養費	1,979,785	2,017,377	2,144,092	2,344,064	2,448,461
出産育児費	...	...	...	...	382,200
助産費	182,000	169,000	324,000	300,000	...
葬祭費	129,250	120,000	125,000	137,500	142,500
育児送諸費	2,800	2,600	2,800	2,600	12
移出費	...	...	...	...	3,000
老人保健拠出金	9,098,397	8,339,378	8,735,407	9,341,039	9,991,595
老人保健拠出金	9,098,397	8,339,378	8,735,407	9,341,039	9,991,595
共同事業拠出金	347	310	368	436	657
共同事業拠出金	347	310	368	436	657
保健施設費	36,329	36,777	37,531	40,142	...
保健施設費	36,329	36,777	37,531	40,142	...
保健事業費	...	...	...	...	48,521
保健事業費	...	...	...	...	48,521
職員費	548,966	544,733	519,837	547,030	581,469
職員費	548,966	544,733	519,837	547,030	581,469
諸支金	97,469	98,032	54,985	53,999	53,259
還金及還付金	91,000	91,000	50,300	50,300	50,300
公債費	6,469	7,032	4,685	3,699	2,959
予備費	650,812	673,395	657,618	672,506	699,960
予備費	650,812	673,395	657,618	672,506	699,960

注・1. 平成6年10月1日法改正により、助産費が廃止され、出産育児費が新設された。  
 2. 平成7年4月1日法改正により、保健施設費が廃止され、保健事業費が新設された。

会計予算額の推移

— 歳 出 —

平成3～7年度

款 項	平成3年度	平成4年度	平成5年度	平成6年度	平成7年度
	当初予算額	当初予算額	当初予算額	当初予算額	当初予算額
<b>総 額</b>	<b>37,669,133</b>	<b>39,930,523</b>	<b>43,135,853</b>	<b>46,846,712</b>	<b>50,983,240</b>
医療諸費	37,658,133	39,916,523	43,127,853	46,840,712	50,978,240
医療諸費	37,658,133	39,916,523	43,127,853	46,840,712	50,978,240
諸支金	11,000	14,000	8,000	6,000	5,000
繰出金	11,000	14,000	8,000	6,000	5,000

財政・税務

第7表 中学校給食費会計予算額の推移

- 歳 入 -

(単位 = 千円)

款 項	平成3～7年度				
	平成3年度 当初予算額	平成4年度 当初予算額	平成5年度 当初予算額	平成6年度 当初予算額	平成7年度 当初予算額
総 額	648,300	638,425	566,460	586,237	532,851
給 食 費	641,351	631,757	560,831	580,132	526,866
給 食	641,351	631,757	560,831	580,132	526,866
繰 入 金	5,502	5,624	5,134	5,658	5,576
繰 入 金	5,502	5,624	5,134	5,658	5,576
繰 越 金	200	200	200	200	200
繰 越 金	200	200	200	200	200
諸 収 入	1,247	844	295	247	209
特 別 区 預 金 利 子	1,246	843	294	246	208
雑 入	1	1	1	1	1

- 歳 出 -

款 項	平成3～7年度				
	平成3年度 当初予算額	平成4年度 当初予算額	平成5年度 当初予算額	平成6年度 当初予算額	平成7年度 当初予算額
総 額	648,300	638,425	566,460	586,237	532,851
学 校 給 食 費	648,300	638,425	566,460	586,237	532,851
給 食	648,300	638,425	566,460	586,237	532,851

資料：企画部財政課「世田谷区予算」

### 第8表 一般会計決算額の推移

— 歳入 —

款	平成2年度		平成3年度		平成4年度		平成5年度		平成6年度	
	決算額	構成比	決算額	構成比	決算額	構成比	決算額	構成比	決算額	構成比
<b>総 額</b>	<b>221,830,560</b>	<b>100.0</b>	<b>211,667,775</b>	<b>100.0</b>	<b>233,439,229</b>	<b>100.0</b>	<b>237,225,502</b>	<b>100.0</b>	<b>226,586,221</b>	<b>100.0</b>
特別区税	115,658,248	52.1	124,134,940	56.0	123,696,506	53.0	114,164,685	48.1	98,848,905	43.6
自動車取得税交付金	2,952,756	1.3	2,705,643	1.2	2,239,023	1.0	2,003,868	0.8	2,155,000	1.0
地方譲与税	3,618,782	1.6	3,733,006	1.7	4,177,755	1.8	4,552,832	1.9	4,578,929	2.0
交通安全対策特別交付金	148,856	0.1	167,493	0.1	149,988	0.1	147,055	0.1	144,788	0.1
特別区交付金	17,162,455	7.7	10,142,552	4.6	15,205,709	6.5	20,409,583	8.6	13,670,178	6.0
分担金及負担金	1,476,442	0.7	1,603,536	0.7	1,663,814	0.7	1,709,654	0.7	1,741,445	0.8
使用料及手数料	2,079,562	0.9	2,135,389	1.0	2,297,450	1.0	2,378,544	1.0	2,498,759	1.1
国庫支出金	10,309,883	4.6	10,617,187	4.8	11,681,554	5.0	11,351,951	4.8	13,832,024	6.1
都支出入金	9,093,421	4.1	8,975,498	4.0	9,404,807	4.0	9,048,775	3.8	8,315,610	3.7
財産収	5,576,167	2.5	5,972,693	2.7	4,813,757	2.1	3,355,109	1.4	2,545,674	1.1
寄入金	817,275	0.4	228,821	0.1	115,342	0.0	297,873	0.1	377,248	0.2
繰入金	7,064,339	3.2	7,481,344	3.4	11,558,524	5.0	10,705,764	4.5	13,675,819	6.0
繰越入金	7,361,713	3.3	6,340,306	2.9	7,286,145	3.1	9,273,149	3.9	9,752,111	4.3
諸収入	16,956,779	7.6	20,363,948	9.2	22,138,267	9.5	24,500,730	10.3	19,117,972	8.4
特別区債	7,397,000	3.3	6,680,000	3.0	12,317,000	5.3	16,811,000	7.1	27,839,600	12.3
利子割交付金	14,156,882	6.4	10,385,419	4.7	4,693,588	2.0	6,514,930	2.7	7,492,161	3.3

— 歳出 —

款	平成2年度		平成3年度		平成4年度		平成5年度		平成6年度	
	決算額	構成比	決算額	構成比	決算額	構成比	決算額	構成比	決算額	構成比
<b>総 額</b>	<b>215,490,253</b>	<b>100.0</b>	<b>214,381,630</b>	<b>100.0</b>	<b>224,166,081</b>	<b>100.0</b>	<b>227,473,391</b>	<b>100.0</b>	<b>219,504,827</b>	<b>100.0</b>
議会費	707,235	0.3	777,255	0.4	824,689	0.4	802,294	0.4	778,685	0.4
総務費	25,975,945	12.1	20,439,315	9.5	21,404,652	9.5	24,114,008	10.6	23,133,539	10.5
民生費	44,665,812	20.7	45,587,001	21.3	53,306,057	23.8	60,645,044	26.7	60,340,124	27.5
環境衛生費	15,051,857	7.0	832,468	0.4	741,086	0.3	829,866	0.4	800,118	0.4
衛生費	4,722,600	2.2	4,738,779	2.2	4,908,738	2.2	4,965,873	2.2	5,232,740	2.4
産業経費	975,467	0.5	893,839	0.4	1,649,647	0.7	1,393,423	0.6	1,099,236	0.5
土木費	48,077,699	22.3	66,961,402	31.2	65,905,431	29.4	57,395,134	25.2	45,112,248	20.6
教育費	22,790,394	10.6	23,857,055	11.1	23,336,489	10.4	23,248,759	10.2	24,564,516	11.2
職員賃金	41,464,710	19.2	43,748,548	20.4	45,478,580	20.3	46,714,358	20.5	48,536,814	22.1
公債費	5,072,869	2.4	5,495,843	2.6	5,905,380	2.6	6,890,731	3.0	8,146,042	3.7
諸支出金	5,985,665	2.8	1,050,125	0.5	705,332	0.3	473,902	0.2	1,760,766	0.8
予備費	—	—	—	—	—	—	—	—	—	—

資料：収入役室「世田谷区各会計歳入歳出決算書」

注：決算額は、収入済額及び支出済額であり、小数点第1位を四捨五入したものである。

第9表 平成6年度一般

— 歳入 —

(単位＝円)

款 項	予 算 現 額	調 定 額	収 入 済 額	歳 入 率 (%)
<b>総 額</b>	<b>229,317,704,000</b>	<b>240,228,155,312</b>	<b>226,586,221,046</b>	<b>98.8</b>
特別区 税	99,291,300,000	111,986,256,895	98,848,904,608	99.6
特別区 民 税	95,676,000,000	108,266,097,987	95,176,398,894	99.5
軽自動車 税	212,300,000	265,352,854	218,186,100	102.8
特別区 たばこ 税	3,403,000,000	3,454,806,054	3,454,319,614	101.5
自動車取得税 交付金	2,000,000,000	2,155,000,000	2,155,000,000	107.8
自動車取得税 交付金	2,000,000,000	2,155,000,000	2,155,000,000	107.8
地方譲与 税	5,100,000,000	4,578,929,000	4,578,929,000	89.8
自動車重量譲与 税	800,000,000	815,389,000	815,389,000	101.9
地方道路譲与 税	500,000,000	486,335,000	486,335,000	97.3
消費譲与 税	3,800,000,000	3,277,205,000	3,277,205,000	86.2
交通安全対策特別交付金	136,629,000	144,788,000	144,788,000	106.0
交通安全対策特別交付金	136,629,000	144,788,000	144,788,000	106.0
特別区 交付金	13,800,000,000	13,670,178,000	13,670,178,000	99.1
特別区 財政調整交付金	13,800,000,000	13,670,178,000	13,670,178,000	99.1
分担金 及 負担金	1,688,489,000	1,871,655,020	1,741,445,483	103.1
負担 担 金	1,688,489,000	1,871,655,020	1,741,445,483	103.1
使用料 及 手数 料	2,363,874,000	2,502,216,216	2,498,758,998	105.7
使手 用 数 料	1,806,385,000	1,881,271,736	1,877,818,518	104.0
手 数 料	557,489,000	620,944,480	620,940,480	111.4
国庫 支出 金	14,429,539,000	13,832,023,763	13,832,023,763	95.9
国庫 補助 金	10,077,956,000	9,844,020,940	9,844,020,940	97.7
国庫 補助 金	4,338,141,000	3,976,457,560	3,976,457,560	91.7
国庫 委託 金	13,442,000	11,545,263	11,545,263	85.9
都支 出 金	8,775,708,000	8,315,609,732	8,315,609,732	94.8
都支 出 金	1,892,898,000	1,954,286,351	1,954,286,351	103.2
都支 出 金	3,720,570,000	3,484,683,242	3,484,683,242	93.7
都支 出 金	3,162,240,000	2,876,640,139	2,876,640,139	91.0
財産 収入	2,180,333,000	2,545,673,503	2,545,673,503	116.8
財産 運用 収入	1,075,277,000	1,066,621,678	1,066,621,678	99.2
財産 売却 収入	1,105,056,000	1,479,051,825	1,479,051,825	133.8
寄附 金	197,974,000	377,247,876	377,247,876	190.6
寄附 金	197,974,000	377,247,876	377,247,876	190.6
繰入金 金	16,026,481,000	13,675,818,522	13,675,818,522	85.3
基 金 繰 入 金	16,022,981,000	13,672,330,627	13,672,330,627	85.3
特別 会計 繰 入 金	3,500,000	3,487,895	3,487,895	99.7
繰越 金	9,752,111,000	9,752,110,876	9,752,110,876	100.0
繰越 金	9,752,111,000	9,752,110,876	9,752,110,876	100.0
諸 収入	19,364,666,000	19,488,886,909	19,117,971,685	98.7
延滞 金 加 算 金 及 過 料	242,313,000	292,742,953	271,791,738	112.2
特別 区 預 金 利 子	199,156,000	233,725,726	233,725,726	117.4
貸付 金 元 利 収 入	2,407,632,000	2,608,418,447	2,404,691,530	99.9
受益 託 事 業 収 入	3,174,734,000	3,085,440,292	3,085,343,668	97.2
雑 収 入	39,452,000	60,000,000	60,000,000	152.1
雑 収 入	13,301,379,000	13,208,559,491	13,062,419,023	98.2
特別 区 債 債	27,910,600,000	27,839,600,000	27,839,600,000	99.7
特別 区 債 債	27,910,600,000	27,839,600,000	27,839,600,000	99.7
利子 割 交 付 金	6,300,000,000	7,492,161,000	7,492,161,000	118.9
利子 割 交 付 金	6,300,000,000	7,492,161,000	7,492,161,000	118.9

資料；収入役室「世田谷区各会計歳入歳出決算書」

注・1. 歳入率＝収入済額÷予算現額×100

2. 歳出率＝(支出済額÷翌年度繰越額)÷予算現額×100

会 計 決 算 額

一 歳 出 一

款 項	予 算 現 額	支 出 済 額	翌年度繰越額	不 用 額	歳 出 率 (%)
総 額	229,317,704,000	219,504,827,245	414,335,000	9,398,541,755	95.9
議 会 費	813,611,000	778,684,921	—	34,926,079	95.7
議 会	813,611,000	778,684,921	—	34,926,079	95.7
総 務 費	24,460,208,000	23,133,538,630	—	1,326,669,370	94.6
総 務 管 理 費	15,199,941,000	14,210,467,783	—	989,473,217	93.5
徴 収 費	1,077,750,000	1,057,132,482	—	20,617,518	98.1
区 民 費	7,827,337,000	7,538,155,705	—	289,181,295	96.3
戸 籍 住 民 基 本 台 帳 費	171,706,000	169,131,280	—	2,574,720	98.5
統 計 調 査 費	44,125,000	42,647,807	—	1,477,193	96.7
選 挙 費	124,230,000	101,040,067	—	23,189,933	81.3
監 査 委 員 費	15,119,000	14,963,506	—	155,494	99.0
民 生 費	63,192,845,000	60,340,123,563	—	2,852,721,437	95.5
社 会 福 祉 費	35,410,438,000	33,220,028,723	—	2,190,409,277	93.8
児 童 福 祉 費	8,857,060,000	8,515,604,097	—	341,455,903	96.1
生 活 保 護 費	6,397,918,000	6,352,336,408	—	45,581,592	99.3
国 民 年 金 費	12,527,429,000	12,252,154,335	—	275,274,665	97.8
環 境 費	865,002,000	800,118,049	—	64,883,951	92.5
環 境	865,002,000	800,118,049	—	64,883,951	92.5
衛 生 費	5,388,799,000	5,232,739,892	—	156,059,108	97.1
衛 生 管 理 費	1,325,455,000	1,306,193,515	—	19,261,485	98.5
保 健 所 費	867,011,000	814,999,319	—	52,011,681	94.0
公 衆 衛 生 費	3,099,701,000	3,017,068,942	—	82,632,058	97.3
環 境 衛 生 費	96,632,000	94,478,116	—	2,153,884	97.8
産 業 経 済 費	1,213,327,000	1,099,236,395	—	114,090,605	90.6
商 工 業 費	1,068,995,000	966,834,341	—	102,160,659	90.4
農 業 費	144,332,000	132,402,054	—	11,929,946	91.7
土 木 費	48,278,154,000	45,112,248,212	414,335,000	2,751,570,788	94.3
土 道 河 川 公 建 都 市 計 画 費	450,133,000	402,882,856	—	47,250,144	89.5
木 管 理 費	25,211,393,000	23,766,909,445	—	1,444,483,555	94.3
橋 梁 費	387,157,000	377,214,682	—	9,942,318	97.4
河 川 費	7,057,357,000	6,882,360,976	—	174,996,024	97.5
公 建 費	2,044,032,000	1,230,363,508	414,335,000	399,333,492	80.5
都 市 計 画 費	13,128,082,000	12,452,516,745	—	675,565,255	94.9
教 育 費	25,435,273,000	24,564,516,146	—	870,756,854	96.6
教 育 総 務 費	1,619,437,000	1,503,628,777	—	115,808,223	92.8
小 学 校 費	9,249,044,000	8,976,145,316	—	272,898,684	97.0
中 学 校 費	7,956,032,000	7,743,925,630	—	212,106,370	97.3
校 外 施 設 費	222,093,000	188,764,420	—	33,328,580	85.0
幼 稚 園 費	223,428,000	191,962,831	—	31,465,169	85.9
社 会 教 育 費	1,575,995,000	1,531,184,027	—	44,810,973	97.2
社 会 体 育 費	4,589,244,000	4,428,905,145	—	160,338,855	96.5
職 員 費	49,625,078,000	48,536,814,039	—	1,088,263,961	97.8
職 員	49,625,078,000	48,536,814,039	—	1,088,263,961	97.8
公 債 費	8,247,354,000	8,146,041,834	—	101,312,166	98.8
公 債	8,247,354,000	8,146,041,834	—	101,312,166	98.8
諸 支 出 金	1,771,536,000	1,760,765,564	—	10,770,436	99.4
財 政 積 立 金	1,764,536,000	1,753,765,564	—	10,770,436	99.4
競 馬 組 合 分 担 金	7,000,000	7,000,000	—	—	100.0
予 備 費	26,517,000	—	—	26,517,000	—
予 備	26,517,000	—	—	26,517,000	—

財 政  
税 務

第10表 平成6年度国民

- 歳入 -

(単位 = 円)

款	予 算 現 額	調 定 額	収 入 済 額	歳入率 (%)
<b>総 額</b>	<b>38,053,422,000</b>	<b>40,835,435,115</b>	<b>37,232,839,209</b>	<b>97.8</b>
国民健康保険料	15,399,518,000	17,891,804,716	14,375,364,664	93.3
一部負担金	4,000	292,818	—	—
国庫支出金	50,000	27,000	27,000	54.0
医療給付金	11,522,333,000	11,679,827,485	11,679,827,485	101.4
療養費交付金	3,824,487,000	3,974,808,570	3,974,808,570	103.9
都支金	1,617,401,000	1,497,613,000	1,497,613,000	92.6
繰入金	5,134,930,000	5,134,929,360	5,134,929,360	100.0
繰越金	505,893,000	505,893,343	505,893,343	100.0
諸収入	48,806,000	150,238,823	64,375,787	131.9

資料；収入役室「世田谷区各会計歳入歳出決算書」

注・1. 歳入率 = 収入済額 ÷ 予算現額 × 100

2. 歳出率 = (支出済額 + 翌年度繰越額) ÷ 予算現額 × 100

第11表 平成6年度老人

- 歳入 -

(単位 = 円)

款	予 算 現 額	調 定 額	収 入 済 額	歳入率 (%)
<b>総 額</b>	<b>46,686,894,000</b>	<b>45,425,231,759</b>	<b>45,425,025,239</b>	<b>97.3</b>
支国都繰繰諸	31,951,502,000	31,209,793,378	31,209,793,378	97.7
庫支	9,850,798,000	9,393,087,911	9,393,087,911	95.4
支	2,429,537,000	2,384,158,000	2,384,158,000	98.1
入	2,430,726,000	2,409,308,052	2,409,308,052	99.1
繰越	8,583,000	8,582,637	8,582,637	100.0
諸収入	15,748,000	20,301,781	20,095,261	127.6

資料；収入役室「世田谷区各会計歳入歳出決算書」

注・1. 歳入率 = 収入済額 ÷ 予算現額 × 100

2. 歳出率 = (支出済額 + 翌年度繰越額) ÷ 予算現額 × 100

第12表 平成6年度

- 歳入 -

(単位 = 円)

款	予 算 現 額	調 定 額	収 入 済 額	歳入率 (%)
<b>総 額</b>	<b>590,156,000</b>	<b>583,278,564</b>	<b>560,605,414</b>	<b>95.0</b>
給繰繰諸	580,132,000	573,104,670	550,431,520	94.9
食入	5,658,000	5,657,580	5,657,580	100.0
繰越	4,119,000	4,118,769	4,118,769	100.0
諸収入	247,000	397,545	397,545	160.9

資料；収入役室「世田谷区各会計歳入歳出決算書」

注・1. 歳入率 = 収入済額 ÷ 予算現額 × 100

2. 歳出率 = (支出済額 + 翌年度繰越額) ÷ 予算現額 × 100

健康保険事業会計決算額

- 歳出 -

款	予 算 現 額	支 出 済 額	翌年度繰越額	不 用 額	歳 出 率 (%)
<b>総 額</b>	<b>38,053,422,000</b>	<b>36,666,862,334</b>	<b>—</b>	<b>1,386,559,666</b>	<b>96.4</b>
給保老共保	365,616,000	321,783,741	—	43,832,259	88.0
人 同 事 業 施 設	26,764,206,000	26,114,297,934	—	649,908,066	97.6
務 給 保 業 施 設	9,578,284,000	9,578,282,914	—	1,086	100.0
費 金 費	540,000	520,194	—	19,806	96.3
支 出 金 費	40,142,000	38,169,797	—	1,972,203	95.1
職 員 支 出 費	551,408,000	542,279,274	—	9,128,726	98.3
予 備 金 費	80,720,000	71,528,480	—	9,191,520	88.6
	672,506,000	—	—	672,506,000	—

財政  
税務

保健医療会計決算額

- 歳出 -

款	予 算 現 額	支 出 済 額	翌年度繰越額	不 用 額	歳 出 率 (%)
<b>総 額</b>	<b>46,686,894,000</b>	<b>45,425,025,239</b>	<b>—</b>	<b>1,261,868,761</b>	<b>97.3</b>
医 療 諸 費	46,674,811,000	45,412,954,707	—	1,261,856,293	97.3
諸 支 出 金	12,083,000	12,070,532	—	12,468	99.9

中学校給食費会計決算額

- 歳出 -

款	予 算 現 額	支 出 済 額	翌年度繰越額	不 用 額	歳 出 率 (%)
<b>総 額</b>	<b>590,156,000</b>	<b>555,205,913</b>	<b>—</b>	<b>34,950,087</b>	<b>94.1</b>
学 校 給 食 費	590,156,000	555,205,913	—	34,950,087	94.1

## 第13表 公有財産の推移

(単位=注1を参照)

平成2～6年度

区	分	平成2年度	平成3年度	平成4年度	平成5年度	平成6年度
土	地	1,864,748	1,889,380	1,917,728	1,953,501	2,008,030
建	造	10,751	11,176	11,300	12,272	12,209
	木	918,772	932,826	944,444	940,996	974,304
山	林	127,676	127,676	127,676	127,676	127,676
物	権	298	298	298	298	298
動	産	—	—	—	—	—
物	品	1,652	1,804	1,804	2,031	2,145
無	体	—	—	—	—	—
有	財	421,175,000	469,031,440	511,966,440	561,966,440	562,584,940
出	産	1,598,945,000	3,853,600,000	2,835,162,392	2,885,162,392	2,890,162,392
債	権	4,808,948,887	7,188,523,310	10,192,039,506	9,362,646,281	11,831,147,440
基	金	51,301,407,032	62,119,213,464	59,498,953,757	50,757,272,010	49,200,943,686

資料；収入役室「財産に関する調査」

- 注・1. 単位は、土地・建物・山林・物権が平方メートル、動産・物品・無体財産権が件、有価証券・出資による権利・債権・基金が円である。
2. 物権とは、地上権・地役権・鉱業権の総称である。
3. 無体財産権とは、特許権・著作権の総称である。
4. 物品については、取得価格100万円以上のものを対象とした。

税務

第14表 町丁別特別区民税・都民税調定額

町丁		總 数		普通徴収		特別徴収	
		納税者数	調定額	納税者数	調定額	納税者数	調定額
平成7年度							
總	数	395,918	130,769,941,100	139,695	46,874,269,000	256,223	83,895,672,100
世田谷地域		111,922	32,294,208,700	38,815	10,678,262,500	73,107	21,615,946,200
池尻	1丁目	692	196,416,700	132	46,656,100	560	149,760,600
"	2丁目	1,952	389,993,400	722	122,355,400	1,230	267,638,000
"	3丁目	2,424	584,899,000	865	213,993,000	1,559	370,906,000
"	4丁目	2,130	656,286,400	532	130,178,200	1,598	526,108,200
三宿	1丁目	1,988	401,160,900	686	123,625,400	1,302	277,535,500
"	2丁目	2,009	522,340,100	736	166,044,400	1,273	356,295,700
太子堂	1丁目	1,501	387,161,100	414	98,283,300	1,087	288,877,800
"	2丁目	2,162	428,331,000	775	144,210,800	1,387	284,120,200
"	3丁目	1,758	350,445,100	627	111,549,400	1,131	238,895,700
"	4丁目	1,577	340,840,600	568	119,110,900	1,009	221,729,700
"	5丁目	1,987	453,139,900	709	133,923,300	1,278	319,216,600
三軒茶屋	1丁目	2,693	659,591,300	961	240,965,400	1,732	418,625,900
"	2丁目	3,300	838,481,100	1,116	257,366,300	2,184	581,114,800
若林	1丁目	2,112	441,300,000	756	152,320,800	1,356	288,979,200
"	2丁目	1,783	474,273,400	632	131,920,700	1,151	342,352,700
"	3丁目	1,480	364,898,500	554	115,055,200	926	249,843,300
"	4丁目	1,981	489,798,000	667	130,519,200	1,314	359,278,800
"	5丁目	1,555	434,743,500	575	122,872,900	980	311,870,600
世田谷	1丁目	2,717	700,279,000	1,036	237,661,000	1,681	462,618,000
"	2丁目	1,421	295,050,000	557	111,028,900	864	184,021,100
"	3丁目	1,614	445,373,300	599	130,627,400	1,015	314,745,900
"	4丁目	1,355	346,213,100	497	122,141,000	858	224,072,100
"	1丁目	2,249	585,684,300	660	201,438,000	1,589	384,246,300
"	2丁目	1,210	326,186,200	402	103,724,100	808	222,462,100
"	3丁目	1,612	509,360,000	545	137,320,800	1,067	372,039,200
砧	1丁目	1,777	671,049,600	567	229,836,500	1,210	441,213,100
"	2丁目	1,583	611,854,200	544	182,441,900	1,039	429,412,300
"	3丁目	1,788	693,189,000	626	257,769,500	1,162	435,419,500
"	4丁目	2,036	585,081,600	650	169,181,900	1,386	415,899,700
"	5丁目	2,480	827,782,400	642	170,385,000	1,838	657,397,400
宮坂	1丁目	2,107	696,548,700	767	189,255,900	1,340	507,292,800
"	2丁目	1,588	437,814,600	557	185,068,100	1,031	252,746,500
"	3丁目	2,362	756,948,600	810	278,216,800	1,552	478,731,800
桜丘	1丁目	857	195,185,800	306	57,129,100	551	138,056,700
"	2丁目	1,710	449,818,300	622	139,159,300	1,088	310,659,000
"	3丁目	1,610	527,498,700	621	145,094,400	989	382,404,300
"	4丁目	1,654	625,216,900	594	256,035,300	1,060	369,181,600
"	5丁目	1,621	469,226,100	516	161,599,100	1,105	307,627,000
経堂	1丁目	2,123	739,571,200	824	311,280,000	1,299	428,291,200
"	2丁目	1,722	492,069,800	656	192,270,200	1,066	299,799,600
"	3丁目	1,387	568,227,700	460	190,051,000	927	378,176,700
"	4丁目	1,996	665,137,000	727	304,843,200	1,269	360,293,800
"	5丁目	1,805	619,801,300	593	192,886,800	1,212	426,914,500
下馬	1丁目	2,509	642,173,100	928	219,656,100	1,581	422,517,000
"	2丁目	3,229	653,002,900	1,084	176,724,500	2,145	476,278,400
"	3丁目	1,761	580,855,700	639	204,871,700	1,122	375,984,000
"	4丁目	983	455,606,700	375	204,962,800	608	250,643,900
"	5丁目	2,031	721,476,800	713	259,737,500	1,318	461,739,300
"	6丁目	2,473	1,038,134,100	899	374,132,400	1,574	664,001,700
野沢	1丁目	1,150	279,038,500	391	82,076,300	759	196,962,200
"	2丁目	1,695	536,129,600	577	215,888,800	1,118	320,240,800
"	3丁目	2,127	818,811,900	696	226,319,200	1,431	592,492,700
"	4丁目	1,349	364,664,800	485	129,909,000	864	234,755,800
上馬	1丁目	2,347	605,456,100	817	238,735,800	1,530	366,720,300
"	2丁目	2,113	477,544,100	733	137,932,800	1,380	339,611,300

財政・税務

第14表のつづき

町 丁	總 数		普 通 徴 収		特 別 徴 収	
	納税者数	調 定 額	納税者数	調 定 額	納税者数	調 定 額
上 馬 3丁目	935	239,215,800	322	65,975,000	613	173,240,800
" 4丁目	2,177	566,346,800	765	198,109,400	1,412	368,237,400
" 5丁目	2,126	711,050,200	782	245,069,400	1,344	465,980,800
駒 沢 1丁目	1,117	581,408,000	370	224,432,900	747	356,975,100
" 2丁目	2,332	769,026,200	834	256,333,000	1,498	512,693,200
<b>北 沢 地 域</b>	<b>74,417</b>	<b>24,594,792,300</b>	<b>27,771</b>	<b>9,201,187,800</b>	<b>46,646</b>	<b>15,393,604,500</b>
代 田 1丁目	1,963	571,485,600	730	218,320,200	1,233	353,165,400
" 2丁目	1,528	787,468,700	638	361,069,500	890	426,399,200
" 3丁目	2,478	821,494,500	879	310,428,800	1,599	511,065,700
" 4丁目	1,939	756,473,900	768	289,729,900	1,171	466,744,500
" 5丁目	1,595	648,300,700	610	258,292,200	985	390,008,500
" 6丁目	1,941	729,632,900	752	266,388,300	1,189	463,244,600
梅 丘 1丁目	2,114	644,234,500	768	209,824,600	1,346	434,409,900
" 2丁目	1,483	460,401,000	520	127,676,300	963	332,724,700
" 3丁目	709	234,486,500	227	60,687,700	482	173,798,800
森 徳 寺 1丁目	2,183	550,566,500	789	166,219,900	1,394	384,346,600
" 2丁目	1,191	400,761,100	453	96,456,000	738	304,305,100
代 沢 1丁目	1,358	412,810,000	500	133,689,000	858	279,121,000
" 2丁目	2,274	1,054,914,800	847	452,202,300	1,427	602,712,500
" 3丁目	870	407,002,500	345	182,958,700	525	224,043,800
" 4丁目	2,084	770,008,900	777	267,735,900	1,307	502,273,000
" 5丁目	1,534	523,673,800	629	225,095,600	905	298,578,200
池 尻 4丁目	379	97,442,700	153	46,603,900	226	50,838,800
羽 根 1丁目	1,329	441,457,700	482	162,841,700	847	278,616,000
" 2丁目	1,866	584,121,900	681	226,299,500	1,185	357,822,400
大 原 1丁目	2,713	616,017,100	1,020	241,698,900	1,693	374,318,200
" 2丁目	1,333	252,144,100	526	100,505,000	807	151,639,100
北 沢 1丁目	2,441	844,535,400	903	334,694,900	1,538	509,840,500
" 2丁目	1,631	490,272,800	716	232,084,100	915	258,188,700
" 3丁目	1,785	551,113,100	738	266,044,400	1,047	285,068,700
" 4丁目	1,854	529,561,100	717	215,959,200	1,137	313,601,900
" 5丁目	2,264	456,665,600	877	147,016,500	1,387	309,649,100
松 原 1丁目	2,996	870,885,100	1,128	287,096,200	1,868	583,788,900
" 2丁目	2,399	711,884,600	945	285,137,400	1,454	426,747,200
" 3丁目	2,386	722,511,100	834	249,988,000	1,552	472,523,100
" 4丁目	1,488	657,888,400	540	237,430,700	948	420,457,700
" 5丁目	2,916	1,167,214,000	1,050	513,387,500	1,866	653,826,500
" 6丁目	1,919	589,675,600	654	179,417,200	1,265	410,258,400
赤 堤 1丁目	2,177	878,503,800	798	294,375,000	1,379	584,128,800
" 2丁目	1,748	731,048,800	648	245,128,900	1,100	485,919,900
" 3丁目	1,601	751,052,200	563	358,014,100	1,038	393,038,100
" 4丁目	2,090	519,265,600	788	159,263,000	1,302	360,002,600
" 5丁目	1,931	536,363,200	698	155,459,000	1,233	380,904,200
桜 上 水 1丁目	1,423	425,397,900	490	145,825,700	933	279,572,200
" 2丁目	954	311,484,700	381	125,984,900	573	185,499,800
" 3丁目	816	224,380,400	266	45,917,800	550	178,462,600
" 4丁目	1,231	382,614,400	424	121,186,400	807	261,428,000
" 5丁目	1,503	477,575,100	519	197,053,500	984	280,521,600
<b>五 川 地 域</b>	<b>96,445</b>	<b>37,435,874,900</b>	<b>33,406</b>	<b>13,757,606,300</b>	<b>63,039</b>	<b>23,678,268,600</b>
東 玉 川 1丁目	2,002	853,740,600	696	247,241,300	1,306	606,499,300
" 2丁目	2,049	716,366,500	753	226,141,600	1,296	490,224,900
奥 沢 1丁目	2,643	992,035,700	923	376,376,700	1,720	615,659,000
" 2丁目	2,241	796,652,600	826	275,216,100	1,415	521,436,500
" 3丁目	2,126	675,902,000	751	252,479,700	1,375	423,422,300
" 4丁目	1,098	390,045,700	431	168,163,600	667	221,882,100
" 5丁目	1,901	691,021,500	748	274,330,300	1,153	416,691,200
" 6丁目	1,560	633,744,700	593	236,731,600	967	397,013,100
" 7丁目	1,990	648,127,800	738	218,928,500	1,252	429,199,300
" 8丁目	1,128	490,957,800	416	178,926,500	712	312,031,300

第14表のつづき

町 丁	總 数		普 通 徴 収		特 別 徴 収	
	納税者数	調 定 額	納税者数	調 定 額	納税者数	調 定 額
玉川田園調布 1 丁目	520	447,249,700	209	277,967,900	311	169,281,800
” 2 丁目	532	407,345,200	190	153,366,600	342	253,978,600
玉 堤 1 丁目	1,700	476,650,600	492	161,414,400	1,208	315,236,200
” 2 丁目	376	126,884,200	122	57,167,300	254	69,716,900
等々力 1 丁目	981	726,329,000	384	321,108,300	597	405,220,700
” 2 丁目	1,763	702,658,500	629	295,461,300	1,134	407,197,200
” 3 丁目	1,172	544,226,600	440	294,593,400	732	249,633,200
” 4 丁目	1,104	331,269,100	376	140,425,200	728	190,843,900
” 5 丁目	1,494	614,448,000	500	234,286,700	994	380,161,300
” 6 丁目	1,975	839,396,300	583	304,295,900	1,392	535,100,400
” 7 丁目	1,315	507,446,000	461	192,073,300	854	315,372,700
” 8 丁目	1,055	376,195,700	340	113,722,300	715	262,473,400
尾山台 1 丁目	687	432,325,400	249	178,230,600	438	254,094,800
” 2 丁目	855	651,151,000	332	281,779,900	523	369,371,100
” 3 丁目	1,486	487,269,300	586	193,977,400	900	293,291,900
上野毛 1 丁目	1,816	676,192,200	616	261,647,800	1,200	414,544,400
” 2 丁目	1,066	499,012,700	358	242,857,300	708	256,155,400
” 3 丁目	808	514,864,500	313	207,726,400	495	307,138,100
” 4 丁目	1,840	747,611,100	660	279,476,600	1,180	468,134,500
野毛 1 丁目	1,164	410,292,600	353	127,383,600	811	282,909,000
” 2 丁目	973	363,030,200	325	111,954,700	648	251,075,500
” 3 丁目	589	232,732,900	204	90,525,200	385	142,207,700
中 町 1 丁目	945	530,680,300	305	169,902,800	640	360,777,500
” 2 丁目	1,474	528,424,700	488	198,752,800	986	329,671,900
” 3 丁目	1,081	390,675,800	340	109,180,300	741	281,495,500
” 4 丁目	1,101	478,474,900	376	148,283,900	725	330,191,000
” 5 丁目	1,520	514,094,700	459	189,137,100	1,061	324,957,600
上用賀 1 丁目	1,271	410,900,100	393	132,381,600	878	278,518,500
” 2 丁目	564	275,139,300	206	64,384,800	358	210,754,500
” 3 丁目	940	370,473,700	359	120,649,600	581	249,824,100
” 4 丁目	1,849	697,678,600	524	172,401,800	1,325	525,276,800
” 5 丁目	1,088	313,375,400	388	114,075,500	700	199,299,900
” 6 丁目	1,295	333,436,400	416	102,213,900	879	231,222,500
用賀 1 丁目	1,004	504,637,900	311	174,579,000	693	330,058,900
” 2 丁目	1,538	659,313,000	537	275,747,700	1,001	383,565,300
” 3 丁目	1,613	384,709,500	469	95,455,100	1,144	289,254,400
” 4 丁目	1,542	382,599,900	557	139,128,100	985	243,471,800
玉川 1 丁目	642	212,975,900	224	54,744,400	418	158,231,500
” 2 丁目	1,011	322,773,800	365	94,259,900	646	228,513,900
” 3 丁目	1,553	447,948,300	563	178,062,800	990	269,885,500
” 4 丁目	1,733	415,731,700	528	96,149,900	1,205	319,581,800
瀬田 1 丁目	1,026	686,636,300	402	304,761,800	624	381,874,500
” 2 丁目	1,318	694,933,200	465	387,877,700	853	307,055,500
” 3 丁目	811	228,609,900	286	85,740,500	525	142,869,400
” 4 丁目	1,487	664,297,800	532	213,272,000	955	451,025,800
” 5 丁目	1,195	474,958,900	435	190,408,500	760	284,550,400
玉川台 1 丁目	868	254,442,000	282	77,524,700	586	176,917,300
” 2 丁目	1,407	438,965,500	416	161,713,000	991	277,252,500
駒沢 1 丁目	1,385	422,463,000	460	107,027,300	925	315,435,700
” 2 丁目	1,658	601,407,800	598	241,100,900	1,060	360,306,900
” 3 丁目	981	337,597,000	344	111,734,600	637	225,862,400
駒沢公園 1 丁目	—	—	—	—	—	—
駒沢 1 丁目	1,356	352,616,100	474	89,711,400	882	262,904,700
” 2 丁目	1,515	525,797,400	558	204,822,200	957	320,975,200
” 3 丁目	936	497,298,000	364	184,349,100	572	312,948,900
桜新町 1 丁目	1,962	644,275,800	648	201,423,100	1,314	442,852,700
” 2 丁目	1,339	363,660,700	407	101,359,900	932	262,300,800
深沢 1 丁目	1,475	621,073,700	535	197,414,300	940	423,659,400
” 2 丁目	575	313,877,800	252	141,905,000	323	171,972,800
” 3 丁目	1,214	319,336,000	420	95,127,900	794	224,208,100

財政・税務

第14表のつづき

町	丁	総 数		普 通 徴 収		特 別 徴 収	
		納税者数	調 定 額	納税者数	調 定 額	納税者数	調 定 額
深 沢	4丁目	1,438	516,436,200	518	233,228,000	920	283,208,200
"	5丁目	1,850	572,697,700	640	175,568,700	1,210	397,129,000
"	6丁目	1,032	563,914,200	424	251,041,500	608	312,872,700
"	7丁目	1,085	710,140,100	271	240,052,200	814	470,087,900
"	8丁目	759	453,220,200	270	154,973,000	489	298,247,200
<b>砧 地 域</b>		<b>63,187</b>	<b>22,736,049,900</b>	<b>22,456</b>	<b>8,744,462,300</b>	<b>40,731</b>	<b>13,991,587,600</b>
祖 師 谷	1丁目	1,615	428,341,800	579	130,853,700	1,036	297,488,100
"	2丁目	1,523	237,894,500	594	77,818,100	929	160,076,400
"	3丁目	2,203	1,008,718,600	866	401,251,700	1,337	607,466,900
"	4丁目	1,674	498,822,800	552	142,502,800	1,122	356,320,000
"	5丁目	1,318	618,650,100	541	213,172,200	777	405,477,900
"	6丁目	960	306,013,000	371	85,866,100	589	220,146,900
成 城	1丁目	745	435,133,800	311	203,902,400	434	231,231,400
"	2丁目	1,422	887,655,000	641	387,889,000	781	499,766,000
"	3丁目	826	457,553,500	250	208,898,500	576	248,655,000
"	4丁目	935	1,100,200,400	405	652,739,800	530	447,460,600
"	5丁目	923	824,212,300	390	416,286,100	533	407,926,200
"	6丁目	931	778,078,800	381	351,400,700	550	426,678,100
"	7丁目	1,096	745,370,100	438	361,036,200	658	384,333,900
"	8丁目	1,235	782,952,500	444	420,572,600	791	362,379,900
"	9丁目	1,068	628,659,300	383	266,635,200	685	362,024,100
千 歳 台	1丁目	1,185	304,133,300	357	72,757,600	828	231,375,700
"	2丁目	1,720	546,396,200	627	165,732,700	1,093	380,663,500
"	3丁目	592	133,204,400	201	49,427,600	391	83,776,800
"	4丁目	623	158,724,300	201	46,469,300	422	112,255,000
"	5丁目	756	187,845,900	270	78,829,500	486	109,016,400
"	6丁目	357	114,450,200	121	22,456,100	236	91,994,100
船 橋	1丁目	2,538	725,259,500	979	272,257,800	1,559	453,001,700
"	2丁目	976	218,245,800	282	44,583,800	694	173,662,000
"	3丁目	1,118	276,937,000	306	83,701,300	812	193,235,700
"	4丁目	1,207	390,716,100	399	147,645,400	808	243,070,700
"	5丁目	1,482	396,736,200	524	131,478,500	958	265,257,700
"	6丁目	1,175	283,690,800	376	73,920,500	799	209,770,300
"	7丁目	2,079	396,213,900	595	89,470,800	1,484	306,743,100
喜 多 見	1丁目	399	113,449,300	168	58,343,600	231	55,105,700
"	2丁目	855	129,700,300	300	32,371,800	555	97,328,500
"	3丁目	474	92,822,200	176	29,943,400	298	62,878,800
"	4丁目	1,068	222,809,600	388	61,441,600	680	161,368,000
"	5丁目	825	201,842,700	318	83,622,600	507	118,220,100
"	6丁目	771	172,909,500	290	64,243,100	481	108,666,400
"	7丁目	1,254	396,149,500	486	211,439,800	768	184,709,700
"	8丁目	866	257,662,000	288	115,488,300	578	142,173,700
"	9丁目	967	292,978,700	335	87,596,900	632	205,381,800
宇 奈 根	1丁目	979	212,757,700	324	69,624,100	655	143,133,600
"	2丁目	501	141,643,900	204	69,812,200	297	71,831,700
"	3丁目	422	93,800,900	163	52,605,500	259	41,195,400
鎌 田	1丁目	500	89,592,200	170	20,882,900	330	68,709,300
"	2丁目	998	201,925,000	319	44,704,100	679	157,220,900
"	3丁目	641	165,716,000	191	58,320,700	450	107,395,300
"	4丁目	524	156,820,400	204	87,279,200	320	69,541,200
岡 本	1丁目	1,267	563,400,300	460	246,233,200	807	317,167,100
"	2丁目	543	405,887,800	178	192,761,000	365	213,126,800
"	3丁目	1,075	683,273,000	385	230,390,500	690	452,882,500
大 蔵	1丁目	749	228,370,600	234	73,615,200	515	154,755,400
"	2丁目	481	110,628,700	101	22,341,000	380	88,287,700
"	3丁目	1,540	191,781,300	544	38,962,500	996	152,818,800

第14表のつづき

町	丁	総 数		普 通 徴 収		特 別 徴 収		
		納税者数	調 定 額	納税者数	調 定 額	納税者数	調 定 額	
大	蔵	4丁目	57	15,289,300	27	10,837,400	30	4,451,900
"	"	5丁目	566	179,392,500	220	95,197,800	346	84,194,700
"	"	6丁目	380	122,277,700	143	69,937,200	237	52,340,500
"	砦	1丁目	1,483	474,224,400	508	137,173,300	975	337,051,100
"	"	2丁目	1,165	474,461,400	326	95,146,100	839	379,315,300
"	"	3丁目	1,646	479,513,200	536	106,770,700	1,110	372,742,500
"	"	4丁目	1,681	501,748,700	547	145,194,700	1,134	356,554,000
"	"	5丁目	1,081	332,412,200	363	101,890,300	718	230,521,900
"	"	6丁目	1,119	310,330,100	367	102,482,600	752	207,847,500
"	"	7丁目	661	205,766,900	260	73,144,900	401	132,622,000
"	"	8丁目	1,367	643,901,800	549	255,108,100	818	388,793,700
砦	公 園		—	—	—	—	—	—
<b>鳥 山 地 域</b>			<b>49,947</b>	<b>13,709,015,300</b>	<b>17,247</b>	<b>4,492,750,100</b>	<b>32,700</b>	<b>9,216,265,200</b>
上	北 沢	1丁目	1,453	448,365,900	497	160,048,600	956	288,317,300
"	"	2丁目	105	19,402,400	4	426,200	101	18,976,200
"	"	3丁目	1,408	713,566,900	536	325,050,800	872	388,516,100
"	"	4丁目	2,231	503,141,300	720	158,845,500	1,511	344,295,800
"	"	5丁目	2,044	500,884,600	677	130,236,400	1,367	370,648,200
八	幡 山	1丁目	1,123	394,827,200	382	102,896,900	741	291,930,300
"	"	2丁目	660	143,141,800	199	43,164,500	461	99,977,300
"	"	3丁目	2,290	496,319,600	806	144,108,400	1,484	352,211,200
上	祖 師 谷	1丁目	1,709	569,931,000	608	202,029,400	1,101	367,901,600
"	"	2丁目	1,618	491,772,700	569	145,027,200	1,049	346,745,700
"	"	3丁目	735	251,976,600	285	77,109,200	450	174,867,400
"	"	4丁目	1,388	462,643,400	395	110,983,000	993	351,660,400
"	"	5丁目	1,101	232,037,000	408	73,292,700	693	158,744,300
"	"	6丁目	700	210,150,200	233	56,963,200	467	153,187,000
"	"	7丁目	859	252,309,800	319	86,647,200	540	165,662,600
粕	谷	1丁目	773	200,270,800	268	66,956,600	505	133,314,200
"	"	2丁目	856	238,761,000	334	112,612,700	522	126,148,300
"	"	3丁目	1,463	473,294,800	521	171,497,900	942	301,796,900
"	"	4丁目	1,163	335,982,000	426	104,055,900	737	231,926,100
給	田	1丁目	709	153,584,500	221	28,444,200	488	125,140,300
"	"	2丁目	764	198,919,900	228	47,932,800	536	150,987,100
"	"	3丁目	1,829	513,761,200	638	176,614,900	1,191	337,146,300
"	"	4丁目	1,336	332,735,000	445	96,862,000	891	235,873,000
"	"	5丁目	463	134,143,000	135	35,783,800	328	98,359,200
南	鳥 山	1丁目	1,530	519,159,500	492	190,100,100	1,038	329,059,400
"	"	2丁目	2,156	651,509,600	757	200,534,200	1,399	450,975,400
"	"	3丁目	1,500	405,861,600	508	146,554,300	992	259,307,300
"	"	4丁目	1,660	356,903,300	552	131,969,800	1,108	224,933,500
"	"	5丁目	1,226	296,859,800	441	94,242,000	785	202,617,800
"	"	6丁目	2,554	548,570,900	946	210,227,500	1,608	338,343,400
北	鳥 山	1丁目	1,848	487,344,600	637	132,768,700	1,211	354,575,900
"	"	2丁目	1,195	182,036,400	414	41,159,700	781	140,876,700
"	"	3丁目	1,822	439,149,500	663	179,017,900	1,159	260,131,600
"	"	4丁目	895	288,011,400	318	81,192,700	577	206,818,700
"	"	5丁目	419	119,948,700	121	23,578,800	298	96,369,900
"	"	6丁目	1,328	365,031,100	483	153,016,900	845	212,014,200
"	"	7丁目	1,081	356,078,800	408	119,728,800	673	236,350,000
"	"	8丁目	911	185,312,800	300	51,906,100	611	133,406,700
"	"	9丁目	1,042	235,314,700	353	79,162,800	689	156,151,900

資料：税務経理部課税課

- 注・ 1. 調定額は、6月末現在である。  
 2. 納税者数は、普通徴収、特別徴収を重複納税した者を含む。

## 第15表 税目別区税調定額

(単位=千円)

平成2～6年度

税目	平成2年度	平成3年度	平成4年度	平成5年度	平成6年度
<b>総額</b>	<b>122,600,049</b>	<b>133,034,557</b>	<b>135,088,595</b>	<b>126,758,843</b>	<b>111,986,257</b>
特別区民税	118,842,442	129,319,667	131,390,326	123,029,797	108,266,098
軽自動車税	275,737	283,033	283,033	277,452	265,353
特別区たばこ税	3,481,869	3,431,857	3,415,236	3,451,594	3,454,806

資料：収入役室・企画部財政課

## 第16表 税目別都税調定額

(単位=千円)

平成2～6年度

税目	平成2年度	平成3年度	平成4年度	平成5年度	平成6年度
<b>総額</b>	<b>132,405,859</b>	<b>144,726,572</b>	<b>150,059,112</b>	<b>149,591,086</b>	<b>146,746,873</b>
都民税(法人)	12,119,710	12,071,250	11,183,380	10,023,109	10,083,467
"(個人)	43,850,839	48,994,866	49,396,888	46,268,082	40,551,091
事業税(法人)	16,512,960	17,398,983	15,403,555	12,958,949	12,026,015
"(個人)	3,991,955	4,355,069	4,467,958	4,373,423	4,396,441
不動産取得税	3,031,714	4,800,070	5,542,330	6,313,851	6,281,286
自動車税	572,385	581,143	584,450	594,921	641,900
自動車取得税	20,075	19,300	22,530	25,342	27,703
特別土地保有税	1,767,752	1,547,785	2,190,155	3,010,362	3,016,718
固定資産税(償却資産)	1,671,660	1,893,354	2,125,528	2,265,120	2,343,073
固定資産税(土地・家屋)	36,365,490	39,555,584	44,252,774	44,769,908	50,876,145
都市計画税	10,685,190	11,522,312	12,892,341	13,836,676	14,604,570
軽油引取税	520,534	540,052	490,956	494,884	650,382
事業所発行税	683,121	891,791	1,024,878	1,403,146	929,661
商品切手	...	156,425	154,202	...	...
特別地方消費税	385,729	331,122	269,188	272,590	278,970
その他の都税	226,745	67,466	57,999	56,723	39,451

資料：東京都世田谷都税事務所、主税局「東京都税統計年報」

注：数字は、各年度最終調定額の小数点第一位を四捨五入した。

### 第17表 税目別国税調定額

(単位=百万円)

平成2～6年度

税目	平成2年度	平成3年度	平成4年度	平成5年度	平成6年度
<b>総額</b>	<b>588,229</b>	<b>625,158</b>	<b>495,101</b>	<b>512,512</b>	<b>467,311</b>
所得税(源泉)(申告)	101,451	113,068	106,465	105,808	94,157
法人	193,059	163,488	106,824	107,642	82,620
相続	74,686	67,137	60,612	52,439	49,748
贈与	166,582	228,196	162,737	190,147	184,904
	9,666	7,276	7,109	3,665	4,138
酒	—	—	—	—	23
揮	—	—	—	—	—
地	—	—	—	—	—
方	—	—	—	—	—
道	—	—	—	—	—
石	284	278	273	285	283
航	1	—	—	—	—
機	—	—	—	—	—
燃	—	—	—	—	—
料	—	—	—	—	—
品	106	79	14	41	32
取	244	118	57	59	77
引	—	—	—	—	—
行	—	—	—	—	—
場	—	—	—	—	—
重	—	—	—	—	—
量	—	—	—	—	—
紙	730	782	880	442	432
免	389	423	274	421	756
ば	11,525	11,740	11,834	11,821	11,514
消	29,505	30,951	34,409	36,379	36,780
法	...	...	1,084	989	99
人	...	...	63	23	3
臨	—	1,622	2,466	2,351	1,745
時	—	—	—	—	—
の	—	—	—	—	—
特	—	—	—	—	—
別	—	—	—	—	—
税	—	—	—	—	—
他	—	—	—	—	—

資料：世田谷・玉川・北沢税務署

注：数字は、各年度における過年度分を含む。

第18表 東京都地域別個人住民税負担額

地 域	(単位 住民税負担額=千円 一人当たり平均負担額=円)				平成2～5年度			
	住 民 税 負 担 額				住 民 一 人 当 た り 平 均 負 担 額			
	平成2年度	平成3年度	平成4年度	平成5年度	平成2年度	平成3年度	平成4年度	平成5年度
<b>総 額</b>	<b>1,601,499,737</b>	<b>1,716,752,362</b>	<b>1,772,829,096</b>	<b>1,675,521,389</b>	<b>135,084</b>	<b>144,450</b>	<b>149,097</b>	<b>141,254</b>
<b>区 部</b>	<b>1,187,964,497</b>	<b>1,274,231,606</b>	<b>1,298,798,305</b>	<b>1,214,779,890</b>	<b>145,520</b>	<b>156,263</b>	<b>159,766</b>	<b>150,339</b>
千代田区	19,920,230	20,826,667	20,585,430	16,790,759	504,667	547,508	565,301	479,805
中央区	19,050,894	19,908,694	19,958,078	16,461,515	279,991	293,782	299,896	251,164
港区	61,332,183	66,999,963	62,405,173	53,309,337	386,956	434,360	414,206	359,407
新宿区	54,323,697	59,218,470	59,957,014	52,406,962	183,037	203,554	210,264	186,644
文京区	40,845,425	40,163,207	41,204,744	37,684,783	225,330	224,412	232,380	215,112
台東区	26,047,151	26,902,723	27,252,859	25,963,465	159,829	166,819	171,183	164,772
墨田区	23,219,866	25,564,234	26,817,014	25,412,532	104,151	115,579	121,732	115,434
江東区	39,778,051	41,998,994	43,819,149	43,281,482	103,277	109,655	114,828	114,609
品川区	47,837,205	51,165,117	52,828,181	49,958,998	138,815	149,764	155,996	149,350
目黒区	50,066,927	55,559,253	53,989,116	49,684,935	199,293	222,715	218,573	202,978
大田区	92,430,851	99,503,579	101,354,152	96,469,668	142,659	153,944	157,170	150,403
世田谷区	152,962,241	165,804,299	164,632,785	151,841,124	193,856	210,103	209,137	194,249
渋谷区	54,628,292	59,297,181	58,323,036	51,699,497	265,669	295,934	298,418	269,169
中野区	44,021,702	45,852,415	47,994,099	44,638,624	137,703	143,847	151,090	141,624
杉並区	91,803,457	97,350,235	98,197,043	91,562,047	173,383	183,431	185,314	173,802
豊島区	35,542,423	38,003,528	38,566,161	35,736,069	135,726	145,739	149,201	140,419
北区	33,960,299	36,014,459	37,910,153	37,484,955	95,758	102,283	108,478	108,543
荒川区	17,439,922	18,891,746	19,675,779	18,999,947	94,367	102,100	107,071	103,925
板橋区	54,810,996	58,592,108	61,234,651	60,094,685	105,621	112,008	116,858	115,254
練馬区	82,183,296	89,234,849	92,926,692	88,993,127	132,841	142,806	147,628	140,918
足立区	53,536,821	57,873,398	62,882,264	61,306,215	84,823	91,347	98,922	96,709
葛飾区	38,780,500	41,112,054	43,377,016	42,942,278	91,291	96,304	101,359	100,544
江戸川区	53,442,068	58,394,433	62,907,716	62,056,886	94,430	101,346	107,970	105,718
<b>市 部</b>	<b>401,206,192</b>	<b>433,994,666</b>	<b>464,367,383</b>	<b>451,452,838</b>	<b>113,784</b>	<b>120,023</b>	<b>127,344</b>	<b>123,126</b>
八王子市	46,108,182	50,075,118	54,637,940	52,406,790	98,871	105,488	113,463	107,350
立川市	15,453,981	17,623,854	17,455,635	17,720,296	101,123	114,363	112,689	114,398
武蔵野市	23,351,075	25,481,845	26,043,222	24,540,134	167,900	183,105	188,103	178,680
三鷹市	23,807,976	25,148,872	26,183,037	24,917,527	143,800	150,900	157,120	149,679
青梅市	10,450,631	10,916,501	12,485,175	12,206,196	82,968	84,766	94,414	90,825
府中市	23,549,626	25,602,151	27,069,747	26,828,119	112,464	121,136	126,758	124,754
昭島市	9,265,201	9,577,444	10,553,693	10,371,293	87,929	90,246	98,689	96,301
調布市	25,814,509	26,741,586	28,843,955	27,602,245	130,590	134,585	144,475	138,559
町田市	42,680,075	45,820,971	50,116,649	47,720,204	122,275	129,989	140,839	132,966
小金井市	14,536,036	15,560,855	16,352,397	15,869,317	137,264	144,846	151,810	147,679
小平市	19,069,555	19,965,710	22,110,073	21,683,142	116,268	119,775	131,063	127,657
日野市	18,270,557	19,877,854	20,650,085	20,576,201	110,111	118,939	123,331	122,961
東村山市	13,495,151	14,144,475	15,513,830	15,334,220	100,709	104,723	113,785	112,447
国分寺市	14,382,003	15,529,088	16,764,881	15,323,855	142,421	151,869	162,518	146,866
国立市	8,806,187	8,900,334	9,657,254	9,108,043	133,766	134,158	144,680	136,146
田無市	8,293,088	8,892,454	9,501,491	9,014,243	110,362	118,084	126,006	119,643
保谷市	11,807,580	12,324,500	12,828,145	12,669,546	124,099	128,189	132,779	129,609
福生市	4,879,442	5,169,274	5,694,711	5,514,787	84,039	87,291	95,202	91,285
狛江市	10,287,007	10,511,306	11,004,826	10,731,626	138,659	141,405	147,757	144,016
東大和市	7,275,293	7,731,568	8,373,330	8,283,674	96,834	102,230	110,215	108,184
清瀬市	6,222,066	6,560,066	7,069,574	7,021,926	92,126	96,808	104,163	103,405
東久留米市	12,337,958	13,122,296	13,586,059	13,968,170	108,401	115,512	119,833	123,875
武蔵村山市	5,397,772	5,731,705	6,375,425	6,308,062	82,330	86,876	95,586	93,827
多摩市	15,886,994	17,285,818	18,334,449	18,211,680	109,953	118,002	123,758	122,118
稲城市	5,601,423	6,004,660	6,485,681	6,793,488	95,530	101,177	105,615	108,877
秋川市	4,176,824	4,660,993	5,274,525	5,312,268	82,894	90,073	100,446	99,538
羽村市	...	5,033,368	5,401,594	5,415,786	...	94,267	99,299	98,835
<b>都 部</b>	<b>10,697,827</b>	<b>6,761,696</b>	<b>7,767,931</b>	<b>7,192,412</b>	<b>80,057</b>	<b>82,123</b>	<b>93,845</b>	<b>86,491</b>
西多摩郡	10,697,827	6,761,696	7,767,931	7,192,412	80,057	82,123	93,845	86,491
<b>島 部</b>	<b>1,631,221</b>	<b>1,764,394</b>	<b>1,895,477</b>	<b>2,096,249</b>	<b>50,446</b>	<b>55,081</b>	<b>59,794</b>	<b>66,024</b>
大三島	768,739	815,849	860,408	955,458	47,606	51,144	54,664	61,091
大宅	207,340	223,214	242,763	271,816	49,320	54,310	59,912	66,200
八丈	432,986	463,658	518,656	563,441	44,995	48,632	55,077	59,788
小笠原	222,156	261,673	273,650	305,534	94,094	107,375	109,855	118,424

資料：都主税局総務部「東京都税務統計年報」

注・1. 住民税負担額は、特別区の区域分については都民税及び特別区民税の収入額、その他の区域分は都民税及び市区町村民税の収入額による。  
 2. 一人当たり負担額は、都総務局統計部「東京都の人口(推計)」の各年10月1日現在、平成2年度は国勢調査人口により計算した。