

# 財政・税務

第3図 一般会計予算額（平成6年度）

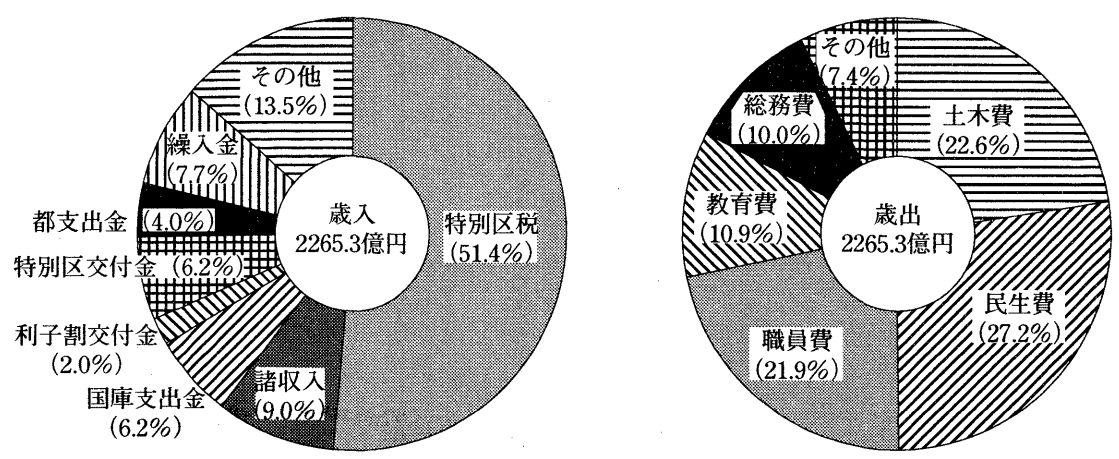

第4図 区税調定額の推移

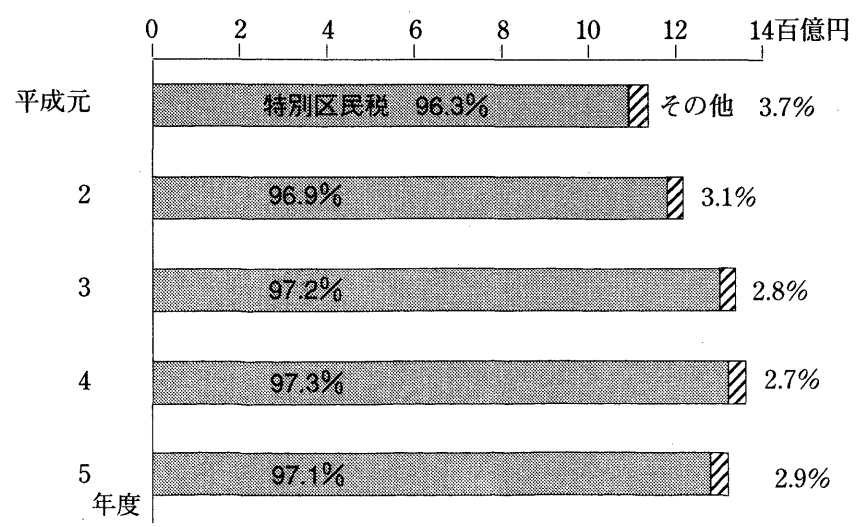

# 財 政

## 第1表 会計別当初予算額の推移

(単位=千円)

区 分	平成3年度	平成4年度	平成5年度	平成6年度	平成3～6年度					
	当初予算額	当初予算額	当初予算額	当初予算額	3→4	3→4	4→5	4→5	5→6	5→6
					増減額	増減率%	増減額	増減率%	増減額	増減率%
総 額	281,399,059	298,371,100	306,886,818	310,308,467	16,972,041	6.0	8,515,718	2.9	3,421,649	1.1
一 般 会 計	210,230,000	224,930,000	228,230,000	226,530,000	14,700,000	7.0	3,300,000	1.5	△ 1,700,000	△ 0.7
国民健康保険事業会計	32,851,626	32,872,152	34,954,505	36,345,518	20,526	0.1	2,082,353	6.3	1,391,013	4
老人保健医療会計	37,669,133	39,930,523	43,135,853	46,846,712	2,261,390	6.0	3,205,330	8.0	3,710,859	8.6
中学校給食費会計	648,300	638,425	566,460	586,237	△ 9,875	△ 1.5	△ 71,965	△ 11.3	19,777	3.5

資料：企画部財政課

## 第2表 東京都（特別区部）地域別普通会計予算額

(単位=千円)

				平成6年度	
地 域	予 算 額	比 較 指 数	地 域	予 算 額	比 較 指 数
総 額	2,669,696,162	1243.4	世 田 谷	214,716,479	100.0
千 代 田	43,959,747	20.5	澁 谷	73,939,591	34.4
中 央	61,302,572	28.6	中 野	99,356,986	46.3
港	85,825,873	40.0	杉 並	121,722,696	56.7
新 宿	120,651,866	56.2	豊 島	87,862,475	40.9
文 京	77,333,156	36.0	北	110,198,064	51.3
台 東	95,897,963	44.7	荒 川	78,011,136	36.3
墨 田	96,235,071	44.8	板 橋	142,206,020	66.2
江 東	112,858,200	52.6	練 馬	163,444,380	76.1
品 川	109,773,495	51.1	足 立	214,369,464	99.8
目 黒	80,877,156	37.7	葛 飾	131,451,727	61.2
大 田	197,034,383	91.8	江 戸 川	150,567,662	70.1

資料：都総務局行政部「特別区歳入歳出予算状況1994」

- 注・ 1. 数字は、当初予算額（同時議決の補正予算を含む）に基づいている。  
 2. 比較指数は、世田谷を100とし、他区との比較を指数で示したものである。

第3表 一般 會計

— 歳入 —

(単位 = 千円)

款 項	平成2年度	平成3年度	平成4年度	平成5年度	平成6年度
	当初予算額	当初予算額	当初予算額	当初予算額	当初予算額
総 額	183,130,000	210,230,000	224,930,000	228,230,000	226,530,000
特別区民税	104,574,400	115,827,000	125,492,000	124,400,000	116,357,300
特別区自動車税	100,775,000	112,088,000	121,835,000	120,773,000	112,742,000
特別区たばこ税	224,400	242,000	227,000	224,000	212,300
自動車取得税交付金	3,575,000	3,497,000	3,430,000	3,406,000	3,403,000
自動車取得税交付金	2,600,000	2,800,000	2,800,000	2,600,000	2,000,000
自動車取得税交付金	2,600,000	2,800,000	2,800,000	2,600,000	2,000,000
地方譲与税	3,000,000	3,600,000	3,900,000	3,700,000	5,100,000
自動車重基与	600,000	700,000	700,000	700,000	800,000
地方道路譲与	400,000	400,000	400,000	400,000	500,000
消費税	2,000,000	2,500,000	2,800,000	2,600,000	3,800,000
交通安全対策特別交付金	129,450	138,844	158,652	143,712	136,629
交通安全対策特別交付金	129,450	138,844	158,652	143,712	136,629
特別区交付金	13,400,000	16,400,000	11,400,000	12,700,000	14,000,000
特別区財政調整交付金	13,400,000	16,400,000	11,400,000	12,700,000	14,000,000
分担金及負担金	1,449,956	1,457,707	1,734,825	1,682,797	1,688,489
負担	1,449,956	1,457,707	1,734,825	1,682,797	1,688,489
使用料及手数料	1,959,749	2,094,761	2,180,063	2,210,942	2,362,674
使手	1,413,233	1,513,969	1,597,100	1,621,354	1,805,185
手数	546,516	580,792	582,963	589,588	557,489
国庫支出金	10,574,899	13,536,951	13,913,442	12,478,486	14,046,163
国庫負担金	8,188,301	8,189,732	9,010,257	9,123,747	10,018,277
国庫補助金	2,373,297	5,335,097	4,886,678	3,341,882	4,014,444
国庫委託	13,301	12,122	16,507	12,857	13,442
都支出名義出金	7,429,094	7,803,391	9,468,844	10,000,717	9,070,726
都支出名義補助金	1,118,802	1,093,020	1,285,195	1,427,951	1,843,707
都支出名義委託金	2,951,366	3,554,345	4,659,935	4,437,174	4,064,779
都支出名義委託金	3,358,926	3,156,026	3,523,714	4,135,592	3,162,240
財産収入	1,967,407	3,916,702	3,235,136	2,542,390	2,366,963
財産収入	1,563,976	3,911,281	3,227,999	2,152,318	1,261,907
財産収入	403,431	5,421	7,137	390,072	1,105,056
寄附金	1	1	1	1	1
寄附金	1	1	1	1	1
繰入金	5,053,000	3,859,000	8,662,000	13,621,000	17,394,981
繰入金	5,050,000	3,848,000	8,648,000	13,613,000	17,388,981
繰入金	3,000	11,000	14,000	8,000	6,000
繰越金	1,500,000	1,500,000	1,500,000	3,000,000	3,000,000
繰越金	1,500,000	1,500,000	1,500,000	3,000,000	3,000,000
諸収入	14,602,044	17,313,643	21,262,037	22,805,955	20,490,074
延滞金加算金及通料	220,620	240,961	241,460	243,066	242,313
特別入金	460,238	827,795	822,286	503,840	291,925
貸付金	1,195,847	2,206,346	3,143,685	4,057,599	3,212,282
貸付金	3,611,741	4,160,307	4,656,125	4,928,679	3,409,536
受取雑	130,000	130,000	150,000	150,000	120,000
受取雑	8,983,598	9,748,234	12,248,481	12,922,771	13,214,018
特別区債	5,890,000	5,982,000	6,223,000	11,344,000	14,016,000
特別区債	5,890,000	5,982,000	6,223,000	11,344,000	14,016,000
利子割交付金	9,000,000	14,000,000	13,000,000	5,000,000	4,500,000
利子割交付金	9,000,000	14,000,000	13,000,000	5,000,000	4,500,000

資料：企画部財政課

予 算 額 の 推 移

— 歳 出 —

平成 2 ～ 6 年度

款 項	平成 2 年度	平成 3 年度	平成 4 年度	平成 5 年度	平成 6 年度
	当初予算額	当初予算額	当初予算額	当初予算額	当初予算額
総 額	183,130,000	210,230,000	224,930,000	228,230,000	226,530,000
議 会 費	682,358	729,747	783,797	816,565	813,611
議 会 費	682,358	729,747	783,797	816,565	813,611
総 務 管 理 費	25,442,713	21,279,059	21,286,447	22,715,519	22,613,554
総 務 費	10,945,057	11,987,005	13,422,470	14,930,480	15,202,014
徴 収 費	951,120	1,016,754	1,206,107	869,828	900,750
区 民 基 本 台 帳 費	9,267,147	7,747,715	6,112,702	6,234,344	6,155,610
戸 籍 住 民 基 本 台 帳 費	273,627	186,566	218,397	181,988	171,706
統 計 調 査 費	334,500	39,174	21,766	33,428	44,125
区 道 監 査 費	3,547,122	—	—	—	—
監 査 委 員 費	106,001	283,650	285,816	449,995	124,230
監 査 員 費	18,139	18,195	19,189	15,456	15,119
民 生 社 會 費	41,009,781	47,985,629	54,045,741	59,298,173	61,602,354
社 會 福 祉 費	19,847,994	26,301,484	28,585,349	33,043,511	33,890,992
児 童 活 動 費	6,235,201	6,381,770	7,654,328	8,004,427	8,786,365
生 活 保 護 費	6,316,429	5,972,016	6,187,931	5,877,325	6,397,568
国 民 年 金 費	8,610,157	9,330,359	11,618,133	12,272,910	12,527,429
環 境 計 画 費	9,178,432	713,754	742,313	836,030	1,051,266
都 市 計 画 費	8,433,535	...	...	...	...
環 境 計 画 費	744,897	713,754	742,313	836,030	1,051,266
衛 生 管 理 費	4,961,043	4,892,517	5,143,032	5,265,778	5,364,646
衛 生 管 理 費	1,331,408	1,140,347	1,417,987	1,283,841	1,325,455
保 健 所 費	1,034,755	1,038,459	798,909	818,318	867,011
環 境 衛 生 費	2,486,517	2,599,408	2,813,217	3,059,761	3,075,548
環 境 衛 生 費	108,363	114,303	112,919	103,858	96,632
産 業 経 済 費	983,177	918,352	1,573,518	1,094,782	995,877
商 業 費	795,696	752,581	1,396,189	841,150	851,545
農 業 費	187,481	165,771	177,329	253,632	144,332
土 木 管 理 費	32,969,865	58,889,983	62,620,324	58,834,915	51,262,102
土 道 河 川 費	194,675	179,069	630,640	625,873	450,133
道 路 橋 梁 費	21,002,496	26,450,163	26,786,131	29,037,192	25,566,639
河 川 費	540,827	465,390	519,892	465,480	387,157
公 園 費	10,996,801	12,930,044	15,026,193	11,277,881	6,899,674
建 設 費	234,966	438,745	562,106	1,177,495	2,039,558
都 市 計 画 費	...	18,426,572	19,095,362	16,250,994	15,918,941
教 育 費	21,385,857	23,611,671	24,808,930	23,524,878	24,713,676
教 育 費	1,549,255	1,819,406	1,810,663	1,590,068	1,619,437
小 学 校 費	9,776,057	10,014,555	12,319,641	10,798,887	9,194,210
中 学 校 費	6,213,149	8,055,965	7,181,557	5,702,665	7,254,869
校 外 施 設 費	261,380	210,731	237,548	240,899	222,093
幼 稚 園 費	304,221	380,055	238,173	231,616	223,428
社 會 教 育 費	2,350,199	2,333,403	2,065,055	3,128,415	1,575,995
社 會 教 育 費	931,596	797,556	956,293	1,932,328	4,623,644
職 員 費	40,976,078	44,547,988	46,945,519	48,257,391	49,625,078
職 員 費	40,976,078	44,547,988	46,945,519	48,257,391	49,625,078
公 債 費	5,055,031	5,594,290	5,927,740	6,854,254	7,977,297
公 債 費	5,055,031	5,594,290	5,927,740	6,854,254	7,977,297
諸 財 政 支 出 金	385,665	967,010	952,639	631,715	410,539
財 政 積 立 金	378,668	960,010	945,639	624,715	403,539
競 馬 組 合 分 担 金	7,000	7,000	7,000	7,000	7,000
予 備 費	100,000	100,000	100,000	100,000	100,000
予 備 費	100,000	100,000	100,000	100,000	100,000

第4表 国民健康保険事業会計予算額の推移

- 歳 入 -

(単位 = 千円)

款・項	平成2～6年度				
	平成2年度 当初予算額	平成3年度 当初予算額	平成4年度 当初予算額	平成5年度 当初予算額	平成6年度 当初予算額
総 額	32,284,570	32,851,626	32,872,152	34,954,505	36,345,518
国民健康保険料	13,668,693	13,616,383	14,034,604	14,688,774	15,399,518
国民健康保険料	13,668,693	13,616,383	14,034,604	14,688,774	15,399,518
一部負担金	4	4	4	4	4
一部負担金	4	4	4	4	4
使用料及手数料	82	60	60	60	50
手 数	82	60	60	60	50
国庫支出金	10,983,715	10,933,244	10,915,090	11,173,224	11,513,708
国庫負担金	10,919,408	10,872,576	10,858,755	11,173,223	11,513,707
国庫補助金	64,307	60,668	56,335	1	1
療養給付費交付金	2,818,237	3,199,220	3,157,299	325,208	3,474,964
療養給付費交付金	2,818,237	3,199,220	3,157,299	325,208	3,474,964
都支出名義交付金	1,141,271	1,215,037	1,119,804	1,388,828	1,413,112
特別区国民健康保険交付金	1,141,271	1,215,037	1,119,804	1,388,828	1,413,112
繰入金	3,623,810	3,835,111	3,589,434	4,409,500	4,495,354
一般会計繰入金	3,623,810	3,835,111	3,589,434	4,409,500	4,495,354
繰越金	2	2	2	2	2
繰越金	2	2	2	2	2
諸収入	48,756	52,565	55,855	58,905	48,806
延滞金加算金及過料	5	5	5	5	5
特別区預金利息	25,300	28,000	30,000	30,000	20,000
雑 入	23,451	24,560	25,850	28,900	28,801

- 歳 出 -

款・項	平成2～6年度				
	平成2年度 当初予算額	平成3年度 当初予算額	平成4年度 当初予算額	平成5年度 当初予算額	平成6年度 当初予算額
総 額	32,284,570	32,851,626	32,872,152	34,954,505	36,345,518
総務管理費	338,357	325,011	343,254	317,781	365,616
総務管理費	338,357	325,011	343,254	317,781	365,616
保険給付費	22,337,056	22,094,295	22,836,273	24,630,978	25,324,750
療養給付費	20,160,920	19,800,460	20,527,296	22,035,086	22,540,586
高額療養費	1,850,998	1,979,785	2,017,377	2,144,092	2,344,064
助産費	192,920	182,000	169,000	324,000	300,000
葬祭費	129,250	129,250	120,000	125,000	137,500
育児諸費	2,968	2,800	2,600	2,800	2,600
老人保健拠出金	8,343,040	9,098,397	8,339,378	8,735,407	9,341,039
老人保健拠出金	8,343,040	9,098,397	8,339,378	8,735,407	9,341,039
共同事業拠出金	425	347	310	368	436
共同事業拠出金	425	347	310	368	436
保健施設費	35,412	36,329	36,777	37,531	40,142
保健施設費	35,412	36,329	36,777	37,531	40,142
職員費	508,221	548,966	544,733	519,837	547,030
職員費	508,221	548,966	544,733	519,837	547,030
諸支出名義交付金	64,933	97,469	98,032	54,985	53,999
債 借	61,000	91,000	91,000	50,300	50,300
公債	3,933	6,469	7,032	4,685	3,699
予備費	657,126	650,812	673,395	657,618	672,506
予備費	657,126	650,812	673,395	657,618	672,506

第5表 老人保健医療会計予算額の推移

- 歳 入 -

(単位 = 千円)

款 項	平成2年度	平成3年度	平成4年度	平成5年度	平成2～6年度
	当初予算額	当初予算額	当初予算額	当初予算額	当初予算額
総 額	35,055,794	37,669,133	39,930,523	43,135,853	46,846,712
支 払 基 金 交 付 金	24,567,041	26,392,318	27,973,134	29,656,924	32,203,288
支 払 基 金 交 付 金	24,567,041	26,392,318	27,973,134	29,656,924	32,203,288
国 庫 支 出 金	6,988,500	7,507,208	7,956,924	8,975,283	9,752,946
国 庫 負 担 金	6,988,500	7,507,208	7,956,924	8,975,283	9,752,946
都 支 出 金	1,747,125	1,876,802	1,989,231	2,243,822	2,438,238
都 負 担 金	1,747,125	1,876,802	1,989,231	2,243,822	2,438,238
繰 入 金	1,747,125	1,876,802	1,989,231	2,243,821	2,438,237
一 般 会 計 繰 入 金	1,747,125	1,876,802	1,989,231	2,243,821	2,438,237
諸 収 入 金	6,003	16,003	22,003	16,003	14,003
延 滞 金 加 算 金 及 過 料 子 入	2	2	2	2	2
特 別 区 預 金 利 子 入	3,000	11,000	14,000	8,000	6,000
繰 上 金	3,001	5,001	8,001	8,001	8,001

財政・税務

- 歳 出 -

款 項	平成2年度	平成3年度	平成4年度	平成5年度	平成6年度
	当初予算額	当初予算額	当初予算額	当初予算額	当初予算額
総 額	35,055,794	37,669,133	39,930,523	43,135,853	46,846,712
医 療 諸 費	35,052,794	37,658,133	39,916,523	43,127,853	46,840,712
医 療 諸 費	35,052,794	37,658,133	39,916,523	43,127,853	46,840,712
諸 支 出 金	3,000	11,000	14,000	8,000	6,000
繰 上 金	3,000	11,000	14,000	8,000	6,000

資料：企画部財政課

第6表 中学校給食費会計予算額の推移

- 歳入 -

(単位=千円)

款・項	平成2年度	平成3年度	平成4年度	平成5年度	平成6年度
	当初予算額	当初予算額	当初予算額	当初予算額	当初予算額
総額	704,916	648,300	638,425	566,460	586,237
給食費	698,998	641,351	631,757	560,831	580,132
繰入金	5,350	5,502	5,624	5,134	5,658
繰越金	200	200	200	200	200
特別区預金利息	367	1,247	844	295	247
	367	1,246	843	294	246
	1	1	1	1	1

- 歳出 -

款・項	平成2年度	平成3年度	平成4年度	平成5年度	平成6年度
	当初予算額	当初予算額	当初予算額	当初予算額	当初予算額
総額	704,916	648,300	638,425	566,460	586,237
中学校給食費	704,916	648,300	638,425	566,460	586,237
	704,916	648,300	638,425	566,460	586,237

資料：企画部財政課

第7表 財源別一般会計歳出予算額

(単位=千円)

款	平成5年度 予算額	平成6年度 当初予算額					一般財源	増減
		総額	特定財源					
			国庫支出金	都支出金	特別区債	その他		
総額	228,230,000	226,530,000	14,046,163	9,070,726	14,016,000	35,448,623	153,948,488	△ 1,700,000
議会費	816,565	813,611	-	-	-	-	813,611	△ 2,954
総務費	22,715,519	22,613,554	-	2,334,265	2,130,000	2,349,784	15,799,505	△ 101,965
民生費	59,298,173	61,602,354	9,616,782	2,697,653	4,063,000	15,169,379	30,055,540	2,304,181
環境費	836,030	1,051,266	4,830	20,340	-	30,218	995,878	215,236
衛生費	5,265,778	5,364,646	487,043	454,193	-	112,986	4,310,424	98,868
産業経済費	1,094,782	995,877	19,000	4,447	-	21,214	951,216	△ 98,905
土木費	58,834,915	51,262,102	3,078,106	2,102,376	4,530,000	14,229,292	27,322,328	△ 7,572,813
教育費	23,524,878	24,713,676	361,136	1,520	3,293,000	2,464,596	18,593,424	1,188,798
職員費	48,257,391	49,625,078	479,266	1,455,932	-	667,615	47,022,265	1,367,687
公債費	6,854,254	7,977,297	-	-	-	-	7,977,297	1,123,043
請予支出金	631,715	410,539	-	-	-	403,539	7,000	△ 221,176
備費	100,000	100,000	-	-	-	-	100,000	-

資料：企画部財政課

### 第8表 一般会計決算額の推移

— 歳入 —

款	平成元～5年度									
	平成元年度		平成2年度		平成3年度		平成4年度		平成5年度	
	決算額	構成比	決算額	構成比	決算額	構成比	決算額	構成比	決算額	構成比
総 額	203,303,780	100.0	221,830,560	100.0	211,667,775	100.0	233,439,229	100.0	237,225,502	100.0
特別区税	105,918,557	52.1	115,658,248	52.1	124,134,940	56.0	123,696,506	53.0	114,164,685	48.1
自動車取得税交付金	2,812,647	1.4	2,952,756	1.3	2,705,643	1.2	2,239,023	1.0	2,003,868	0.8
地方譲与税	3,140,988	1.5	3,618,782	1.6	3,733,006	1.7	4,177,755	1.8	4,552,832	1.9
交通安全対策特別交付金	132,061	0.1	148,856	0.1	167,493	0.1	149,988	0.1	147,055	0.1
特別区交付金	21,891,382	10.8	17,162,455	7.7	10,142,552	4.6	15,205,709	6.5	20,409,583	8.6
分担金及負担金	1,416,496	0.7	1,476,442	0.7	1,603,536	0.7	1,663,814	0.7	1,709,654	0.7
使用料及手数料	1,955,099	1.0	2,079,562	0.9	2,135,389	1.0	2,297,450	1.0	2,378,544	1.0
国庫支出金	9,865,913	4.9	10,309,883	4.6	10,617,187	4.8	11,681,554	5.0	11,351,951	4.8
都支出入	7,033,508	3.5	9,093,421	4.1	8,975,498	4.0	9,404,807	4.0	9,048,775	3.8
財産収入	7,000,161	3.4	5,576,167	2.5	5,972,693	2.7	4,813,757	2.1	3,355,109	1.4
寄付金	460,943	0.2	817,275	0.4	228,821	0.1	115,342	0.0	297,873	0.1
繰入金	3,979,740	2.0	7,064,339	3.2	7,481,344	3.4	11,558,524	5.0	10,705,764	4.5
繰越入金	6,091,416	3.0	7,361,713	3.3	6,340,306	2.9	7,286,145	3.1	9,273,149	3.9
特別区債	14,406,514	7.1	16,956,779	7.6	20,363,948	9.2	22,138,267	9.5	24,500,730	10.3
特別区債	7,481,000	3.7	7,397,000	3.3	6,680,000	3.0	12,317,000	5.3	16,811,000	7.1
利子割交付金	9,617,355	4.7	14,156,882	6.4	10,385,419	4.7	4,693,588	2.0	6,514,930	2.7

— 歳出 —

款	平成元～5年度									
	平成元年度		平成2年度		平成3年度		平成4年度		平成5年度	
	決算額	構成比	決算額	構成比	決算額	構成比	決算額	構成比	決算額	構成比
総 額	195,942,067	100.0	215,490,253	100.0	214,381,630	100.0	224,166,081	100.0	227,473,391	100.0
議会費	674,015	0.3	707,235	0.3	777,255	0.4	824,689	0.4	802,294	0.4
総務費	24,461,502	12.5	25,975,945	12.1	20,439,315	9.5	21,404,652	9.5	24,114,008	10.6
民生費	39,033,056	19.9	44,665,812	20.7	45,587,001	21.3	53,306,057	23.8	60,645,044	26.7
環境衛生費	12,329,898	6.3	15,051,857	7.0	832,468	0.4	741,086	0.3	829,866	0.4
衛生費	3,550,144	1.8	4,722,600	2.2	4,738,779	2.2	4,908,738	2.2	4,965,873	2.2
産業経済費	1,368,087	0.7	975,467	0.5	893,839	0.4	1,649,647	0.7	1,393,423	0.6
土木費	45,635,632	23.3	48,077,699	22.3	66,961,402	31.2	65,905,431	29.4	57,395,134	25.2
教育費	21,147,761	10.8	22,790,394	10.6	23,857,055	11.1	23,336,489	10.4	23,248,759	10.2
職員費	39,099,513	20.0	41,464,710	19.2	43,748,548	20.4	45,478,580	20.3	46,714,358	20.5
公債	4,533,008	2.3	5,072,869	2.4	5,495,843	2.6	5,905,380	2.6	6,890,731	3.0
諸支出金	4,109,451	2.1	5,985,665	2.8	1,050,125	0.5	705,332	0.3	473,902	0.2
予備費	—	—	—	—	—	—	—	—	—	—

資料；収入役室

注・決算額は、収入済額及び支出済額を示す。

### 第9表 公有財産の推移

(単位=注1を参照)

平成元～5年度

区 分	平成元年度	平成2年度	平成3年度	平成4年度	平成5年度
土 地	1,835,638	1,864,748	1,889,380	1,917,728	1,953,501
建 物	14,052	10,751	11,176	11,300	12,272
木 非 木	891,167	918,772	932,826	944,444	940,996
山 物	127,676	127,676	127,676	127,676	12,676
動 物	298	298	298	298	298
無 体 財 産	—	—	—	—	—
有 価 証 券	1,511	1,652	1,804	1,804	2,031
出 資 に よ る 債 権	—	—	—	—	—
利 権	324,235,000	421,175,000	469,031,440	511,966,440	561,966,440
金	931,255,000	1,598,945,000	3,853,600,000	2,835,162,392	2,885,162,392
	2,824,369,657	4,808,948,887	7,188,523,310	10,192,039,506	9,362,646,281
	38,603,554,006	51,301,407,032	62,119,213,464	59,498,953,757	50,757,272,010

資料；収入役室

- 注・1. 単位は、土地・建物・山林・物権が平方メートル、動産・物品・無体財産権が件、有価証券・出資による権利・債権・基金が円である。  
 2. 物権とは、地上権・地役権・鉱業権の総称である。  
 3. 無体財産権とは、特許権・著作権の総称である。  
 4. 物品については、取得価格100万円以上のものを対象とした。

財政・税務

## 第10表 平成5年度一般

— 歳入 —

(単位 = 円)

款 項	予 算 現 額	調 定 額	収 入 済 額	歳入率(%)
総 額	239,051,630,470	250,280,892,614	237,225,502,261	99.2
特 別 区 税	115,757,690,000	126,758,843,458	114,164,684,925	98.6
特 別 区 民 税	112,130,690,000	123,029,797,119	110,484,138,095	98.5
特 別 区 自 動 車 税	224,000,000	277,451,950	229,821,846	102.6
特 別 区 た ば こ 税	3,403,000,000	3,451,594,389	3,450,724,984	101.4
自 動 車 取 得 税 交 付 金	2,000,000,000	2,003,868,000	2,003,868,000	100.2
自 動 車 取 得 税 交 付 金	2,000,000,000	2,003,868,000	2,003,868,000	100.2
地 方 譲 与 税	4,100,000,000	4,552,832,000	4,552,832,000	111.0
自 動 車 重 量 譲 与 税	700,000,000	783,994,000	783,994,000	112.0
地 方 道 路 譲 与 税	400,000,000	487,151,000	487,151,000	121.8
消 費 譲 与 税	3,000,000,000	3,281,687,000	3,281,687,000	109.4
交 通 安 全 対 策 特 別 交 付 金	143,712,000	147,055,000	147,055,000	102.3
交 通 安 全 対 策 特 別 交 付 金	143,712,000	147,055,000	147,055,000	102.3
特 別 区 交 付 金	20,100,000,000	20,409,583,000	20,409,583,000	101.5
特 別 区 財 政 調 整 交 付 金	20,100,000,000	20,409,583,000	20,409,583,000	101.5
分 担 金 及 負 担 金	1,682,797,000	1,825,856,266	1,709,654,487	101.6
負 担 金	1,682,797,000	1,825,856,266	1,709,654,487	101.6
使 用 料 及 手 数 料	2,213,167,000	2,380,676,793	2,378,544,175	107.5
使 用 料	1,623,579,000	1,795,206,863	1,793,079,245	110.4
手 数 料	589,588,000	585,469,930	585,464,930	99.3
国 庫 支 出 金	12,019,233,000	11,351,951,393	11,351,951,393	94.4
国 庫 負 担 金	9,228,154,000	8,908,731,126	8,908,731,126	96.5
国 庫 補 助 金	2,778,222,000	2,426,241,880	2,426,241,880	87.3
国 庫 委 託 金	12,857,000	16,978,387	16,978,387	132.1
都 支 出 金	9,602,937,000	9,048,774,817	9,048,774,817	94.2
都 負 担 金	1,486,576,000	1,537,676,945	1,537,676,945	103.4
都 補 助 金	3,980,769,000	3,779,447,811	3,779,447,811	94.9
都 委 託 金	4,135,592,000	3,731,650,061	3,731,650,061	90.2
財 産 收 入	3,245,364,000	3,355,109,006	3,355,109,006	103.4
財 産 運 用 收 入	1,486,161,000	1,467,561,408	1,467,561,408	98.7
財 産 売 払 收 入	1,759,203,000	1,887,547,598	1,887,547,598	107.3
寄 付 金	56,454,000	297,873,042	297,873,042	527.6
寄 付 金	56,454,000	297,873,042	297,873,042	527.6
繰 入 金	11,417,700,000	10,705,763,849	10,705,763,849	93.8
基 金 繰 入 金	11,413,000,000	10,701,126,247	10,701,126,247	93.8
特 別 会 計 繰 入 金	4,700,000	4,637,602	4,637,602	98.7
繰 越 金	9,273,148,470	9,273,148,673	9,273,148,673	100.0
繰 越 金	9,273,148,470	9,273,148,673	9,273,148,673	100.0
諸 收 入	25,009,428,000	24,843,627,317	24,500,729,894	98.0
延 滞 金 加 算 金 及 過 料 子 入 入	243,066,000	320,391,382	299,440,167	123.2
特 別 区 預 元 金 利 收 入	175,515,000	187,086,395	187,086,395	106.6
特 貸 付 金 事 業 收 入	6,583,400,000	6,762,678,669	6,575,246,767	99.9
受 取 託 益 事 業 收 入	4,936,706,000	4,970,057,016	4,970,090,616	100.7
受 取 雑 益 事 業 收 入	70,000,000	70,000,000	70,000,000	100.0
雑 益 事 業 收 入	13,000,741,000	12,533,413,855	12,398,865,949	95.4
特 別 区 債 債	16,830,000,000	16,811,000,000	16,811,000,000	99.9
特 別 区 債 債	16,830,000,000	16,811,000,000	16,811,000,000	99.9
利 子 割 交 付 金	5,600,000,000	6,514,930,000	6,514,930,000	116.3
利 子 割 交 付 金	5,600,000,000	6,514,930,000	6,514,930,000	116.3

資料：収入役室

注・1. 歳入率 = 収入済額 ÷ 予算現額 × 100

2. 歳出率 = (支出済額 + 翌年度繰越額) ÷ 予算現額 × 100

会 計 決 算 額

— 歳 出 —

款・項	予 算 現 額	支 出 済 額	翌年度繰越額	不 用 額	歳 出 率 (%)
<b>総 額</b>	<b>239,051,630,470</b>	<b>227,473,391,385</b>	<b>841,534,000</b>	<b>10,736,705,085</b>	<b>95.5</b>
議 会 費	816,565,000	802,293,945	—	14,271,055	98.3
議 会 費	816,565,000	802,293,945	—	14,271,055	98.3
總 務 費	25,924,743,000	24,114,007,823	—	1,810,735,177	93.0
總 務 管 理 費	14,939,809,000	13,720,270,276	—	1,219,538,724	91.8
徴 稅 費	1,840,228,000	1,715,484,181	—	124,743,819	93.2
區 民 保 費	8,463,839,000	8,079,827,195	—	384,011,805	95.5
戶 籍 住 民 基 本 台 帳 費	181,988,000	169,002,358	—	12,985,642	92.9
統 計 調 査 費	33,428,000	32,690,477	—	737,523	97.8
選 挙 費	449,995,000	383,059,153	—	66,935,847	85.1
監 査 委 員 費	15,456,000	13,674,183	—	1,781,817	88.5
民 生 費	63,604,118,000	60,645,044,259	—	2,959,073,741	95.3
社 会 福 祉 費	36,817,987,000	35,440,955,339	—	1,377,031,661	96.3
児 童 福 祉 費	7,887,278,000	7,198,888,541	—	688,389,459	91.3
保 護 費	6,625,943,000	6,463,703,123	—	162,239,877	97.6
國 民 年 金 費	12,272,910,000	11,541,497,256	—	731,412,744	94.0
環 境 費	905,590,000	829,865,689	—	75,724,311	91.6
環 境 費	905,590,000	829,865,689	—	75,724,311	91.6
衛 生 費	5,187,021,000	4,965,872,830	—	221,148,170	95.7
衛 生 管 理 費	1,284,411,000	1,246,907,576	—	37,503,424	97.1
保 健 所 費	778,822,000	742,791,994	—	36,030,006	95.4
公 衆 衛 生 費	3,019,930,000	2,874,719,383	—	145,210,617	95.2
環 境 衛 生 費	103,858,000	101,453,877	—	2,404,123	97.7
産 業 經 済 費	1,530,709,000	1,393,423,383	—	137,285,617	91.0
商 工 業 費	1,277,077,000	1,179,064,364	—	98,012,636	92.3
農 業 費	253,632,000	214,359,019	—	39,272,981	84.5
土 木 費	61,110,000,470	57,395,133,803	789,004,000	2,925,862,667	95.2
土 木 管 理 費	425,173,000	385,703,021	—	39,469,979	90.7
道 路 橋 梁 費	34,688,236,470	32,646,335,092	49,004,000	1,992,897,378	94.3
河 川 費	465,480,000	447,334,606	—	18,145,394	96.1
公 園 費	10,572,495,000	10,450,828,956	—	121,666,044	98.8
建 築 費	894,336,000	779,747,320	—	114,588,680	87.2
都 市 計 画 費	14,064,280,000	12,685,184,808	740,000,000	639,095,192	95.5
教 育 費	24,257,028,000	23,248,759,357	52,530,000	955,738,643	96.1
教 育 總 務 費	1,600,068,000	1,499,115,575	—	100,952,425	93.7
小 学 校 費	10,629,255,000	10,164,436,511	52,530,000	412,288,489	96.1
中 学 校 費	6,704,565,000	6,447,082,092	—	257,482,908	96.2
校 外 施 設 費	240,899,000	203,187,331	—	37,711,669	84.3
幼 稚 園 費	231,804,000	210,290,597	—	21,513,403	90.7
社 会 教 育 費	3,018,109,000	2,938,437,155	—	79,671,845	97.4
社 会 体 育 費	1,832,328,000	1,786,210,096	—	46,117,904	97.5
職 員 費	48,257,391,000	46,714,357,501	—	1,543,033,499	96.8
職 員 費	48,257,391,000	46,714,357,501	—	1,543,033,499	96.8
公 債 費	6,914,390,000	6,890,730,809	—	23,659,191	99.7
公 債 費	6,914,390,000	6,890,730,809	—	23,659,191	99.7
諸 支 出 金	473,902,000	473,901,986	—	14	100.0
財 政 積 立 金	466,902,000	466,901,986	—	14	100.0
競 馬 組 合 分 担 金	7,000,000	7,000,000	—	—	100.0
予 備 費	70,173,000	—	—	70,173,000	0.0
予 備 費	70,173,000	—	—	70,173,000	0.0

財政・税務

## 第11表 平成5年度国民健康保険事業会計決算額

- 歳入 -

(単位 = 円)

款	予 算 現 額	調 定 額	収 入 済 額	歳 入 率 (%)
<b>総 額</b>	<b>35,425,927,000</b>	<b>37,984,370,231</b>	<b>34,759,120,196</b>	<b>98.1</b>
国民健康保険料	14,688,774,000	17,345,922,947	14,218,517,274	96.8
一部負担金	4,000	292,818	—	—
使用料	60,000	45,600	45,600	76.0
国庫支出金	10,914,658,000	10,991,673,232	10,991,673,232	100.7
療養給付費交付金	3,462,513,000	3,233,241,067	3,233,241,067	93.4
都支 出 金	1,380,964,000	1,321,582,000	1,321,582,000	95.7
繰越 入 金	4,409,500,000	4,409,500,000	4,409,500,000	100.0
繰越 収 入	522,549,000	522,549,615	522,549,615	100.0
諸 収 入	46,905,000	159,562,952	62,011,408	132.2

- 歳出 -

款	予 算 現 額	支 出 済 額	翌年度繰越額	不 用 額	歳 出 率 (%)
<b>総 額</b>	<b>35,425,927,000</b>	<b>34,253,226,853</b>	<b>—</b>	<b>1,172,700,147</b>	<b>96.7</b>
総 務 給 付 費	317,781,000	290,379,634	—	27,401,366	91.4
保 険 給 付 費	25,083,374,000	24,623,754,049	—	459,619,951	98.2
老 人 保 険 給 付 費	8,608,855,000	8,608,853,606	—	1,394	100.0
共 同 保 険 給 付 費	552,000	551,184	—	816	99.9
保 険 給 付 費	37,531,000	35,662,636	—	1,868,364	95.0
職 員 費	524,067,000	518,503,343	—	5,563,657	98.9
諸 支 出	196,262,000	175,522,401	—	20,739,599	89.4
予 備 費	657,505,000	—	—	657,505,000	—

資料：収入役室

注・1. 歳入率 = 収入済額 ÷ 予算現額 × 100

2. 歳出率 = (支出済額 + 翌年度繰越額) ÷ 予算現額 × 100

第12表 平成5年度老人保健医療会計決算額

- 歳入 -

(単位 = 円)

款	予 算 現 額	調 定 額	収 入 済 額	歳入率 (%)
総 額	43,132,553,000	41,752,536,787	41,752,330,267	96.8
支 払 基 金 交 付 金	29,622,028,000	28,842,335,848	28,842,335,848	97.4
国 庫 支 出 金	9,002,301,000	8,552,731,143	8,552,731,143	95.0
都 道 府 支 出 金	2,260,369,000	2,189,722,484	2,189,722,484	96.9
繰 上 入 金	2,233,655,000	2,148,832,728	2,148,832,728	96.2
諸 収 入	14,200,000	18,914,584	18,708,064	131.7

- 歳出 -

款	予 算 現 額	支 出 済 額	翌年度繰越額	不 用 額	歳出率 (%)
総 額	43,132,553,000	41,743,747,630	-	1,388,805,370	96.8
医 療 諸 費	43,127,853,000	41,739,110,028	-	1,388,742,972	96.8
諸 支 出 金	4,700,000	4,637,602	-	62,398	98.7

資料：収入役室

- 注・ 1. 歳入率 = 収入済額 ÷ 予算現額 × 100  
 2. 歳出率 = (支出済額 + 翌年度繰越額) ÷ 予算現額 × 100

第13表 平成5年度中学校給食費会計決算額

- 歳入 -

(単位 = 円)

款	予 算 現 額	調 定 額	収 入 済 額	歳入率 (%)
総 額	569,746,000	542,499,540	517,214,870	90.8
給 食 費	560,831,000	533,370,580	508,085,910	90.6
繰 上 金	5,134,000	5,133,780	5,133,780	100.0
繰 上 金	3,486,000	3,485,760	3,485,760	100.0
諸 収 入	295,000	509,420	509,420	172.7

- 歳出 -

款	予 算 現 額	支 出 済 額	翌年度繰越額	不 用 額	歳出率 (%)
総 額	569,746,000	513,096,101	-	56,649,899	90.1
学 校 給 食 費	569,746,000	513,096,101	-	56,649,899	90.1

資料：収入役室

- 注・ 1. 歳入率 = 収入済額 ÷ 予算現額 × 100  
 2. 歳出率 = (支出済額 + 翌年度繰越額) ÷ 予算現額 × 100

## 税 務

第14表 町丁別特別区民税・都民税調定額

町 丁		総 数		普 通 徴 収		特 別 徴 収	
		納税者数	調 定 額	納税者数	調 定 額	納税者数	調 定 額
平成6年度							
総 数		394,285	127,260,413,900	136,196	46,374,154,100	258,089	80,886,259,800
世 田 谷 地 域		111,934	30,736,276,800	37,708	9,802,537,200	74,226	20,933,739,600
池 尻	1丁目	717	216,682,400	130	64,978,300	587	151,704,100
	2丁目	1,943	375,569,800	713	124,480,200	1,230	251,089,600
"	3丁目	2,449	562,413,200	864	192,498,500	1,585	369,914,700
	4丁目	2,143	672,850,100	510	164,347,400	1,633	508,502,700
三 宿	1丁目	1,996	372,868,300	652	98,156,800	1,344	274,711,500
	2丁目	2,020	526,250,800	703	179,831,800	1,317	346,419,000
太 子 壁	1丁目	1,469	370,277,400	379	93,733,500	1,090	276,543,900
	2丁目	2,214	426,191,100	784	153,148,300	1,430	273,042,800
"	3丁目	1,782	362,191,200	580	108,476,200	1,202	253,715,000
	4丁目	1,578	342,072,700	570	118,703,600	1,008	223,369,100
"	5丁目	1,963	436,690,700	699	114,944,400	1,264	321,746,300
	1丁目	2,631	614,901,500	893	199,451,100	1,738	415,450,400
三 軒 茶 屋	2丁目	3,301	806,198,500	1,083	235,759,700	2,218	570,438,800
	1丁目	2,081	413,029,600	711	127,647,700	1,370	285,381,900
若 林	2丁目	1,780	459,383,200	608	117,863,500	1,172	341,519,700
	3丁目	1,427	339,177,600	507	101,463,700	920	237,713,900
"	4丁目	2,047	482,762,100	693	144,567,100	1,354	338,195,000
	5丁目	1,580	410,388,100	565	127,308,700	1,015	283,079,400
世 田 谷	1丁目	2,702	675,354,100	1,028	243,531,000	1,674	431,823,100
	2丁目	1,424	277,557,400	523	93,898,700	901	183,658,700
"	3丁目	1,651	421,628,200	583	105,445,500	1,068	316,182,700
	4丁目	1,421	349,583,400	520	124,036,700	901	225,546,700
"	1丁目	2,280	539,119,600	650	150,636,400	1,630	388,483,200
	2丁目	1,231	301,776,100	384	83,806,300	847	217,969,800
"	3丁目	1,591	518,007,600	525	152,999,800	1,066	365,007,800
	1丁目	1,764	649,552,300	554	250,431,100	1,210	399,121,200
弦 巻	2丁目	1,590	566,071,600	546	172,612,100	1,044	393,459,500
	3丁目	1,735	599,284,600	581	191,369,000	1,154	407,915,600
"	4丁目	2,046	562,750,400	647	158,136,100	1,399	404,614,300
	5丁目	2,478	743,702,300	645	139,354,200	1,833	604,348,100
宮 坂	1丁目	2,083	719,572,800	718	220,237,900	1,365	499,334,900
	2丁目	1,648	381,280,700	560	124,722,400	1,088	256,558,300
"	3丁目	2,392	667,969,200	828	196,727,300	1,564	471,241,900
	1丁目	861	196,537,800	301	63,028,700	560	133,509,100
"	2丁目	1,607	373,221,100	560	128,499,700	1,047	244,721,400
	3丁目	1,522	492,606,800	577	143,944,300	945	348,662,500
"	4丁目	1,710	566,605,600	589	201,450,100	1,121	365,155,500
	5丁目	1,569	524,311,500	471	210,762,500	1,098	313,549,000
経 壁	1丁目	2,112	682,113,000	815	276,769,700	1,297	405,343,300
	2丁目	1,738	452,561,200	650	164,330,700	1,088	288,230,500
"	3丁目	1,397	545,871,200	437	173,333,100	960	372,538,100
	4丁目	1,957	583,059,600	677	227,315,100	1,280	355,744,500
"	5丁目	1,803	566,987,800	607	182,617,000	1,196	384,370,800
	1丁目	2,500	642,271,000	896	235,428,400	1,604	406,842,600
下 馬	2丁目	3,272	598,903,200	1,106	148,775,400	2,166	450,127,800
	3丁目	1,755	772,516,600	621	415,743,100	1,134	356,773,500
"	4丁目	1,003	359,249,300	368	136,674,200	635	222,575,100
	5丁目	2,040	671,282,400	686	230,348,100	1,354	440,934,300
"	6丁目	2,520	1,035,940,800	886	345,164,200	1,634	690,776,600
	野 沢 1丁目	1,163	262,369,100	358	60,953,200	805	201,415,900
"	2丁目	1,645	405,930,400	535	108,262,000	1,110	297,668,400
	3丁目	2,120	803,980,200	662	207,768,700	1,458	596,211,500
"	4丁目	1,327	381,238,900	488	158,567,000	839	222,671,900
	1丁目	2,309	523,956,500	780	149,690,700	1,529	374,265,800
上 馬	2丁目	2,134	476,043,500	729	140,472,300	1,405	335,571,200

第14表のつづき

町 丁	総 数		普 通 徴 収		特 別 徴 収	
	納税者数	調 定 額	納税者数	調 定 額	納税者数	調 定 額
上 馬 3丁目	927	234,392,800	326	72,442,100	601	161,950,700
" " 4丁目	2,152	548,974,900	737	180,303,400	1,415	368,671,500
" " 5丁目	2,061	658,400,500	738	201,801,000	1,323	456,599,500
駒 沢 1丁目	1,155	492,728,800	380	161,379,600	775	331,349,200
" " 2丁目	2,418	721,113,700	792	201,407,900	1,626	519,705,800
<b>北 沢 地 域</b>	<b>74,478</b>	<b>24,196,613,700</b>	<b>27,308</b>	<b>9,426,986,900</b>	<b>47,170</b>	<b>14,769,626,800</b>
代 田 1丁目	1,921	540,240,100	675	203,834,700	1,246	336,405,400
" " 2丁目	1,567	713,698,300	602	305,773,900	965	407,924,400
" " 3丁目	2,471	859,407,700	887	377,557,100	1,584	481,850,600
" " 4丁目	1,964	730,712,700	761	261,010,100	1,203	469,702,600
" " 5丁目	1,563	595,002,400	606	232,841,900	957	362,160,500
" " 6丁目	1,974	862,805,400	751	442,464,000	1,223	420,341,400
梅 丘 1丁目	2,041	616,298,700	747	207,673,500	1,294	408,625,200
" " 2丁目	1,484	496,625,300	506	169,418,800	978	327,206,500
" " 3丁目	723	237,297,500	222	65,617,100	501	171,680,400
豪 徳 寺 1丁目	2,198	577,252,900	804	212,581,000	1,394	364,671,900
" " 2丁目	1,181	401,148,700	439	101,815,500	742	299,333,200
代 沢 1丁目	1,374	403,857,100	512	144,044,200	862	259,812,900
" " 2丁目	2,342	962,598,300	857	410,213,700	1,485	552,384,600
" " 3丁目	867	376,565,700	327	147,673,100	540	228,892,600
" " 4丁目	2,036	678,941,700	725	204,874,900	1,311	474,066,800
" " 5丁目	1,531	507,239,900	619	230,456,900	912	276,783,000
池 尻 4丁目	391	89,222,200	156	42,416,800	235	46,805,400
羽 根 木 1丁目	1,326	457,648,400	467	178,700,300	859	278,948,100
" " 2丁目	1,844	589,351,800	646	232,807,100	1,198	356,544,700
大 原 1丁目	2,716	608,677,100	1,003	227,229,000	1,713	381,448,100
" " 2丁目	1,362	256,694,700	559	108,559,400	803	148,135,300
北 沢 1丁目	2,383	828,397,700	896	357,769,400	1,487	470,628,300
" " 2丁目	1,641	532,230,500	702	286,203,600	939	246,026,900
" " 3丁目	1,842	504,647,000	768	227,100,100	1,074	277,546,900
" " 4丁目	1,878	483,756,300	710	173,395,500	1,168	310,360,800
" " 5丁目	2,358	461,354,000	888	153,790,000	1,470	307,564,000
松 原 1丁目	2,939	784,776,600	1,119	243,783,500	1,820	540,993,100
" " 2丁目	2,384	655,380,400	874	257,132,000	1,510	398,248,400
" " 3丁目	2,391	637,534,800	844	196,896,800	1,547	440,638,000
" " 4丁目	1,462	600,246,600	526	195,191,200	936	405,055,400
" " 5丁目	2,918	958,140,100	1,009	335,781,600	1,909	622,358,500
" " 6丁目	1,922	579,066,100	630	183,744,200	1,292	395,321,900
赤 堤 1丁目	2,199	1,054,581,000	772	479,354,100	1,427	575,226,900
" " 2丁目	1,728	687,514,600	620	238,767,900	1,108	448,746,700
" " 3丁目	1,609	732,452,700	545	337,451,600	1,064	395,001,100
" " 4丁目	2,110	706,861,800	803	359,826,700	1,307	347,035,100
" " 5丁目	1,863	532,161,000	675	178,648,700	1,188	353,512,300
桜 上 水 1丁目	1,369	392,542,300	440	111,010,400	929	281,531,900
" " 2丁目	978	307,915,000	371	116,481,200	607	191,433,800
" " 3丁目	823	319,873,600	276	158,908,900	547	160,964,700
" " 4丁目	1,308	383,634,500	446	102,058,800	862	281,575,700
" " 5丁目	1,497	492,260,500	523	226,127,700	974	266,132,800
<b>玉 川 地 域</b>	<b>95,764</b>	<b>37,093,311,200</b>	<b>32,732</b>	<b>14,206,945,100</b>	<b>63,032</b>	<b>22,886,366,100</b>
東 玉 川 1丁目	1,969	930,123,900	664	355,128,400	1,305	574,995,500
" " 2丁目	2,055	750,556,800	757	265,523,600	1,298	485,033,200
奥 沢 1丁目	2,632	887,219,500	863	288,738,900	1,769	598,480,600
" " 2丁目	2,268	837,740,000	818	331,908,000	1,450	505,832,000
" " 3丁目	2,106	619,214,700	725	218,808,600	1,381	400,406,100
" " 4丁目	1,122	354,137,000	409	122,319,300	713	231,817,700
" " 5丁目	1,873	668,145,100	701	268,320,100	1,172	399,825,000
" " 6丁目	1,561	610,511,500	555	215,208,700	1,006	395,302,800
" " 7丁目	1,960	613,670,800	712	205,219,000	1,248	408,451,800
" " 8丁目	1,195	472,785,000	452	164,267,100	743	308,517,900

第14表のつづき

町 丁	総 数		普 通 徴 収 額		特 別 徴 収 額		
	納税者数	調 定 額	納税者数	調 定 額	納税者数	調 定 額	
玉川田園調布	1丁目	424	406,893,700	188	223,066,600	236	183,827,100
"	2丁目	531	414,551,600	210	180,233,100	321	234,318,500
玉 堤	1丁目	1,607	389,307,800	463	88,027,500	1,144	301,280,300
"	2丁目	402	111,395,100	137	44,865,100	265	66,530,000
等々力	1丁目	1,001	751,296,500	394	346,325,600	607	404,970,900
"	2丁目	1,839	776,008,900	647	390,751,300	1,192	385,257,600
"	3丁目	1,177	493,423,300	421	245,358,900	756	248,064,400
"	4丁目	997	270,382,500	354	113,910,100	643	156,472,400
"	5丁目	1,485	602,553,800	543	246,314,900	942	356,238,900
"	6丁目	1,901	1,015,417,900	572	441,952,900	1,329	573,465,000
"	7丁目	1,316	479,147,500	444	182,021,900	872	297,125,600
"	8丁目	1,076	368,178,800	334	123,026,100	742	245,152,700
尾山台	1丁目	680	465,501,900	244	220,909,400	436	244,592,500
"	2丁目	839	677,014,400	340	301,265,700	499	375,748,700
"	3丁目	1,470	453,268,500	536	185,373,200	934	267,895,300
上野毛	1丁目	1,764	679,837,800	590	256,787,100	1,174	423,050,700
"	2丁目	1,057	507,387,200	340	264,526,000	717	242,861,200
"	3丁目	784	539,875,300	315	260,895,600	469	278,979,700
"	4丁目	1,817	734,285,300	648	291,692,400	1,169	442,592,900
野毛	1丁目	1,030	335,676,200	355	107,137,200	675	228,539,000
"	2丁目	956	326,609,600	302	71,958,400	654	254,651,200
"	3丁目	587	218,986,800	204	83,569,300	383	135,417,500
中 町	1丁目	932	592,358,000	299	239,637,900	633	352,720,100
"	2丁目	1,460	572,493,800	455	230,321,600	1,005	342,172,200
"	3丁目	1,071	473,770,600	351	217,652,800	720	256,117,800
"	4丁目	1,099	464,072,000	363	144,226,900	736	319,845,100
"	5丁目	1,499	438,033,100	444	138,349,800	1,055	299,683,300
上用賀	1丁目	1,282	424,388,900	389	152,437,300	893	271,951,600
"	2丁目	582	316,496,600	209	113,312,900	373	203,183,700
"	3丁目	964	361,479,300	372	121,253,600	592	240,225,700
"	4丁目	1,852	656,651,500	496	151,478,000	1,356	505,173,500
"	5丁目	1,132	311,459,900	405	118,349,000	727	193,110,900
"	6丁目	1,281	301,708,000	415	92,472,900	866	209,235,100
用 賀	1丁目	994	509,407,300	312	200,892,200	682	308,515,100
"	2丁目	1,530	636,551,400	536	271,776,000	994	364,775,400
"	3丁目	1,582	390,909,400	458	115,114,800	1,124	275,794,600
"	4丁目	1,556	393,914,100	566	152,371,800	990	241,542,300
玉 川	1丁目	636	207,485,600	238	71,860,200	398	135,625,400
"	2丁目	1,012	322,266,100	374	106,231,300	638	216,034,800
"	3丁目	1,565	499,532,800	525	220,165,800	1,040	279,367,000
"	4丁目	1,743	411,819,200	518	99,044,300	1,225	312,774,900
瀬 田	1丁目	977	650,648,500	351	286,555,100	626	364,093,400
"	2丁目	1,332	521,212,700	467	215,002,200	865	306,210,500
"	3丁目	801	314,640,000	280	144,840,500	521	169,799,500
"	4丁目	1,474	646,367,400	525	197,761,700	949	448,605,700
"	5丁目	1,181	478,788,100	422	196,971,400	759	281,816,700
玉 川 台	1丁目	893	274,221,400	300	103,560,400	593	170,661,000
"	2丁目	1,397	423,372,900	413	150,364,500	984	273,008,400
駒 沢	3丁目	1,376	383,696,200	426	81,871,100	950	301,825,100
"	4丁目	1,620	536,204,500	589	202,198,200	1,031	334,006,300
"	5丁目	976	321,607,400	321	110,034,300	655	211,573,100
駒 沢 公 園	—	—	—	—	—	—	—
駒 沢 町	1丁目	1,374	357,630,800	460	83,163,000	914	274,467,800
"	2丁目	1,494	465,736,400	526	165,866,600	968	299,869,800
"	3丁目	904	550,821,400	325	238,285,600	579	312,535,800
桜 新 町	1丁目	1,975	638,790,300	666	211,141,400	1,309	427,648,900
"	2丁目	1,341	399,851,700	397	143,378,400	944	256,473,300
深 沢	1丁目	1,477	692,666,100	536	279,213,800	941	413,452,300
"	2丁目	598	295,461,400	248	140,648,200	350	154,813,200
"	3丁目	1,213	282,774,600	398	70,916,200	815	211,858,400

第14表のつづき

町 丁	総 数		普 通 徴 収		特 別 徴 収	
	納税者数	調 定 額	納税者数	調 定 額	納税者数	調 定 額
深 沢 4丁目	1,443	501,589,100	540	234,493,200	903	267,095,900
" 5丁目	1,849	564,785,500	642	177,346,600	1,207	387,438,900
" 6丁目	1,041	562,530,800	417	287,285,700	624	275,245,100
" 7丁目	1,026	704,209,600	257	238,289,000	769	465,920,600
" 8丁目	749	479,802,100	264	185,398,900	485	294,403,200
<b>砧 地 域</b>	<b>62,279</b>	<b>21,770,079,700</b>	<b>21,580</b>	<b>8,338,001,500</b>	<b>40,699</b>	<b>13,432,078,200</b>
祖 師 谷 1丁目	1,622	476,354,900	570	189,235,500	1,052	287,119,400
" 2丁目	1,486	252,252,000	548	91,742,900	938	160,509,100
" 3丁目	2,218	964,181,600	805	369,845,100	1,413	594,336,500
" 4丁目	1,702	529,501,600	562	172,575,400	1,140	356,926,200
" 5丁目	1,308	610,295,000	520	210,744,800	788	399,550,200
" 6丁目	934	290,144,600	374	89,330,300	560	200,814,300
成 城 1丁目	734	389,566,800	298	177,343,700	436	212,223,100
" 2丁目	1,412	851,012,500	619	398,477,500	793	452,535,000
" 3丁目	806	372,912,400	217	168,339,100	589	204,573,300
" 4丁目	917	865,080,900	385	427,915,200	532	437,165,700
" 5丁目	901	776,594,500	375	402,873,400	526	373,721,100
" 6丁目	949	843,455,400	396	411,585,200	553	431,870,200
" 7丁目	1,058	540,398,700	414	219,680,600	644	320,718,100
" 8丁目	1,208	781,298,200	415	448,344,800	793	332,953,400
" 9丁目	1,050	513,734,300	366	172,416,800	684	341,317,500
千 歳 台 1丁目	1,159	276,614,900	367	79,815,400	792	196,799,500
" 2丁目	1,683	523,741,500	623	171,707,300	1,060	352,034,200
" 3丁目	575	147,211,700	190	66,769,300	385	80,442,400
" 4丁目	589	145,279,800	179	41,898,800	410	103,381,000
" 5丁目	730	177,302,800	261	78,586,300	469	98,716,500
" 6丁目	367	110,738,200	126	25,765,000	241	84,973,200
船 橋 1丁目	2,533	694,773,000	925	226,300,100	1,608	468,472,900
" 2丁目	969	221,100,500	265	48,013,800	704	173,086,700
" 3丁目	1,119	290,181,900	304	88,473,600	815	201,708,300
" 4丁目	1,225	336,645,400	386	104,218,000	839	232,427,400
" 5丁目	1,473	399,497,400	492	135,916,600	981	263,580,800
" 6丁目	1,090	265,165,500	348	58,107,300	742	207,058,200
" 7丁目	1,995	342,164,300	582	74,532,200	1,413	267,632,100
喜 多 見 1丁目	358	97,934,300	156	48,577,500	202	49,356,800
" 2丁目	856	133,827,800	289	29,858,000	567	103,969,800
" 3丁目	442	89,981,500	161	29,112,600	281	60,868,900
" 4丁目	1,036	268,114,400	355	120,387,500	681	147,726,900
" 5丁目	763	174,618,800	287	56,401,600	476	118,217,200
" 6丁目	738	168,173,600	273	68,359,000	465	99,814,600
" 7丁目	1,216	352,058,400	463	176,791,800	753	175,266,600
" 8丁目	860	240,406,600	294	102,753,300	566	137,653,300
" 9丁目	994	271,337,300	352	76,971,200	642	194,366,100
宇 奈 根 1丁目	990	200,682,900	332	57,968,700	658	142,714,200
" 2丁目	509	141,728,600	213	71,742,100	296	69,986,500
" 3丁目	395	72,823,600	146	30,005,200	249	42,818,400
鎌 田 1丁目	494	84,274,400	162	17,253,700	332	67,020,700
" 2丁目	966	199,973,500	295	48,821,000	671	151,152,500
" 3丁目	597	142,557,200	178	41,424,200	419	101,133,000
" 4丁目	537	137,350,900	213	74,514,400	324	62,836,500
岡 本 1丁目	1,254	598,650,700	451	253,934,200	803	344,716,500
" 2丁目	536	490,032,700	163	269,122,500	373	220,910,200
" 3丁目	1,054	658,449,400	375	268,830,200	679	389,619,200
大 蔵 1丁目	701	211,604,000	231	64,330,300	470	147,273,700
" 2丁目	493	110,267,400	110	23,799,500	383	86,467,900
" 3丁目	1,587	215,714,000	538	59,503,600	1,049	156,210,400

第14表のつづき

町 丁	総 数		普 通 徴 収		特 別 徴 収	
	納税者数	調 定 額	納税者数	調 定 額	納税者数	調 定 額
大 蔵 4丁目	55	12,440,800	28	8,470,900	27	3,969,900
" 5丁目	545	163,735,000	205	84,655,500	340	79,079,500
" 6丁目	382	138,529,100	148	80,220,400	234	58,308,700
碓 1丁目	1,435	493,128,000	480	150,717,700	955	342,410,300
" 2丁目	1,151	503,597,100	279	117,836,100	872	385,761,000
" 3丁目	1,672	473,744,400	508	109,153,900	1,164	364,590,500
" 4丁目	1,696	520,325,100	538	184,518,600	1,158	335,806,500
" 5丁目	1,073	311,097,600	366	89,647,500	707	221,450,100
" 6丁目	1,080	314,301,600	339	93,178,800	741	221,122,800
" 7丁目	632	174,273,700	228	57,420,200	404	116,853,500
" 8丁目	1,370	617,145,000	512	221,165,800	858	395,979,200
碓 公 園	—	—	—	—	—	—
鳥 山 地 域	<b>49,830</b>	<b>13,464,132,500</b>	<b>16,868</b>	<b>4,599,683,400</b>	<b>32,962</b>	<b>8,864,449,100</b>
上 北 沢 1丁目	1,462	427,827,000	477	151,542,400	985	276,284,600
" 2丁目	97	16,958,800	4	893,100	93	16,065,700
" 3丁目	1,427	697,580,700	531	330,380,100	896	367,200,600
" 4丁目	2,226	473,921,600	707	140,603,300	1,519	333,318,300
" 5丁目	2,067	511,674,000	693	146,474,900	1,374	365,199,100
八 幡 山 1丁目	1,115	386,933,400	367	123,963,700	748	262,969,700
" 2丁目	660	126,589,500	199	36,137,500	461	90,452,000
" 3丁目	2,330	515,018,500	815	163,754,700	1,515	351,263,800
上 祖 師 谷 1丁目	1,675	576,360,100	594	223,428,300	1,081	352,931,800
" 2丁目	1,566	504,827,600	545	164,674,300	1,021	340,153,300
" 3丁目	781	246,972,500	290	74,380,500	491	172,592,000
" 4丁目	1,405	450,691,100	395	117,822,000	1,010	332,869,100
" 5丁目	1,120	233,708,900	401	75,680,000	719	158,028,900
" 6丁目	709	242,793,900	236	80,772,600	473	162,021,300
" 7丁目	858	352,404,100	327	190,242,400	531	162,161,700
粕 谷 1丁目	712	175,895,500	258	55,595,300	454	120,300,200
" 2丁目	872	188,418,900	318	64,420,800	554	123,998,100
" 3丁目	1,523	457,515,100	521	166,668,700	1,002	290,846,400
" 4丁目	1,165	328,340,100	414	102,692,200	751	225,647,900
給 田 1丁目	732	145,815,800	227	25,153,000	505	120,662,800
" 2丁目	739	176,087,600	213	28,809,900	526	147,277,700
" 3丁目	1,779	532,945,900	582	209,293,500	1,197	323,652,400
" 4丁目	1,225	314,447,600	415	94,939,700	810	219,507,900
" 5丁目	459	140,780,600	141	38,394,900	318	102,385,700
南 鳥 山 1丁目	1,352	414,144,900	457	127,105,100	895	287,039,800
" 2丁目	2,215	651,115,300	743	196,203,600	1,472	454,911,700
" 3丁目	1,534	580,751,200	514	324,686,200	1,020	256,065,000
" 4丁目	1,689	349,493,000	551	130,935,500	1,138	218,557,500
" 5丁目	1,232	293,314,700	414	98,862,600	818	194,452,100
" 6丁目	2,569	520,331,200	908	203,892,500	1,661	316,438,700
北 鳥 山 1丁目	1,860	452,750,300	628	106,471,900	1,232	346,278,400
" 2丁目	1,210	174,168,300	414	36,990,900	796	137,177,400
" 3丁目	1,844	365,204,200	641	113,380,300	1,203	251,823,900
" 4丁目	826	221,057,800	299	50,018,400	527	171,039,400
" 5丁目	434	126,059,600	136	34,552,900	298	91,506,700
" 6丁目	1,330	338,413,000	473	128,216,100	857	210,196,900
" 7丁目	1,120	334,606,100	393	92,027,300	727	242,578,800
" 8丁目	927	209,874,500	292	78,250,300	635	131,624,200
" 9丁目	984	208,339,600	335	71,372,000	649	136,967,600

資料；税務総務部課税課

注・1. 調定額は、6月末現在である。

2. 納税者数は、普通徴収、特別徴収を重複納税した者を含む。

### 第15表 税目別区税調定額

(単位 = 千円)

平成元～5年度

税目	平成元年度	平成2年度	平成3年度	平成4年度	平成5年度
<b>総額</b>	<b>111,927,569</b>	<b>122,600,049</b>	<b>133,034,557</b>	<b>135,088,595</b>	<b>126,758,843</b>
特別区民税	107,753,469	118,842,442	129,319,667	131,390,326	123,029,797
特別区自動車税	270,701	275,737	283,033	283,033	277,452
特別区たばこ消費税	371,760	…	…	…	…
電気税	373,194	…	…	…	…
ガス税	31,613	…	…	…	…
特別区たばこ税	3,126,831	3,481,869	3,431,857	3,415,236	3,451,594

資料：収入役室・企画部財政課

### 第16表 税目別都税調定額

(単位 = 千円)

平成元～5年度

税目	平成元年度	平成2年度	平成3年度	平成4年度	平成5年度
<b>総額</b>	<b>128,823,944</b>	<b>132,405,859</b>	<b>144,726,572</b>	<b>150,059,104</b>	<b>149,591,085</b>
都民税	12,016,883	12,119,710	12,071,249	11,183,379	10,023,109
事業税	40,134,114	43,850,839	48,994,865	49,396,888	46,268,082
不動産取得税	15,644,984	16,512,960	17,398,982	15,403,554	12,958,949
自動車税	3,608,536	3,991,955	4,355,068	4,467,958	4,373,422
自動車取得税	6,079,728	3,031,714	4,800,070	5,542,330	6,313,850
特別土地保有税	654,356	572,385	581,142	584,450	594,921
固定資産税(償却資産)	13,377	20,075	19,299	22,529	25,342
固定資産税(土地・家屋)	1,149,564	1,767,752	1,547,784	2,190,154	3,010,362
都市計画税	1,572,077	1,671,660	1,893,353	2,125,528	2,265,120
軽油引取税	35,259,644	36,365,490	39,555,583	44,252,774	47,693,908
事業所税	10,453,904	10,685,190	11,522,311	12,892,340	13,836,675
商物品切手発行税	966,095	520,534	540,051	490,956	494,883
特別地方消費税	602,442	683,121	891,790	1,024,877	1,403,146
その他の都税	…	…	156,424	154,202	…
	257,784	385,729	331,121	269,188	272,590
	410,456	226,745	67,480	57,997	56,277

資料：東京都世田谷都税事務所、主税局「東京都税務統計年報」

注：数字は、各年度最終調定額

## 第17表 税目別国税調定額

(単位=百万円)

平成元～5年度

税目	平成元年度	平成2年度	平成3年度	平成4年度	平成5年度
総額	507,038	588,229	625,158	495,101	512,512
所得税	83,359	101,451	113,068	106,465	105,808
法人	169,408	193,059	163,488	106,824	107,642
法相贈与	76,197	74,686	67,137	60,612	52,439
源泉税	148,885	166,582	228,196	162,737	190,147
酒揮	—	—	—	—	—
揮地	—	—	—	—	—
地方	—	—	—	—	—
石油	281	284	278	273	285
航空	3	1	—	—	—
物品	184	106	79	14	41
有価証券	200	244	118	57	59
通入	—	—	—	—	—
自動車	—	—	—	—	—
印刷	1,177	730	782	880	442
登録	—	389	423	274	421
消費	11,442	11,525	11,740	11,834	11,821
特別	15,902	29,505	30,951	34,409	36,379
法人	—	—	—	1,084	989
臨時	—	—	—	63	23
その他	—	—	1,622	2,466	2,351

資料：世田谷・玉川・北沢税務署

注：数字は、各年度における過年度分を含む。

第18表 東京都地域別個人住民税負担額

地 域	(単位 住民税負担額=千円 一人当たり平均負担額=円)							
	住 民 税 負 担 額				住 民 一 人 当 た り 平 均 負 担 額			
	平成元年度	平成2年度	平成3年度	平成4年度	平成元年度	平成2年度	平成3年度	平成4年度
総 額	1,471,819,122	1,601,499,737	1,716,752,362	1,772,829,096	123,914	135,084	144,450	149,097
区 部	1,093,316,555	1,187,964,497	1,274,231,606	1,298,798,305	132,911	145,520	156,263	159,766
千代田区	19,289,554	19,920,230	20,826,667	20,585,430	468,284	504,667	547,508	565,301
中央区	17,389,123	19,050,894	19,908,694	19,958,078	245,450	279,991	293,782	299,896
港区	57,641,885	61,332,183	66,999,953	62,405,173	348,117	386,956	434,360	414,206
新宿区	52,145,242	54,323,697	59,218,470	59,957,014	169,656	183,037	203,554	210,264
文京区	35,410,289	40,845,425	40,163,207	41,204,744	191,474	225,330	224,412	232,380
台東区	24,727,784	26,047,151	26,902,723	27,252,859	148,859	159,829	166,819	171,183
墨田区	21,587,072	23,219,866	25,564,234	26,817,014	96,577	104,151	115,579	121,732
江東区	36,129,385	39,778,051	41,998,994	43,819,149	92,855	103,277	109,655	114,828
品川区	44,780,902	47,837,205	51,165,117	52,828,181	128,362	138,815	149,764	155,996
目黒区	47,017,034	50,066,927	55,559,253	53,989,116	185,104	199,293	222,715	218,573
大田区	84,728,333	92,430,851	99,503,579	101,354,152	130,178	142,659	153,944	157,170
世田谷区	139,334,606	152,962,241	165,804,299	164,632,785	175,786	193,856	210,103	209,137
渋谷区	50,759,270	54,628,292	59,297,181	58,323,036	237,208	265,669	295,934	298,418
中野区	40,667,568	44,021,702	45,852,415	47,994,099	125,537	137,703	143,847	151,090
杉並区	83,074,254	81,803,457	97,350,235	98,197,043	155,834	173,383	183,431	185,314
豊島区	33,289,051	35,542,423	38,003,528	38,566,161	124,575	135,726	145,739	149,201
北区	32,355,701	33,960,299	36,014,459	37,910,153	89,878	95,758	102,283	108,478
荒川区	16,014,635	17,439,922	18,891,746	19,675,779	86,338	94,367	102,100	107,071
板橋区	50,729,251	54,810,996	58,592,108	61,234,651	97,862	105,621	112,008	116,858
橋本区	74,633,513	82,183,296	89,234,849	92,926,692	121,242	132,841	142,806	147,628
足立区	49,030,335	53,536,821	57,873,398	62,882,264	77,597	84,823	91,347	98,922
葛飾区	35,465,343	38,780,500	41,112,054	43,377,016	83,863	91,291	96,304	101,359
江戸川区	47,116,425	53,442,068	58,394,433	62,907,716	84,531	94,430	101,346	107,970
市 部	366,822,883	401,206,192	433,994,666	464,367,383	105,182	113,784	120,023	127,344
八王子市	42,464,495	46,108,182	50,075,118	54,637,940	92,941	98,871	105,488	11,463
立川市	13,929,916	15,153,981	17,623,854	17,455,635	91,270	101,123	114,363	112,689
武蔵野市	22,711,464	23,351,075	25,481,845	26,043,222	163,377	167,900	183,105	188,103
鷹取市	21,219,953	23,807,976	25,148,872	26,183,037	127,822	143,800	150,900	157,120
青梅市	9,718,233	10,450,631	10,916,501	12,485,175	79,329	82,968	84,766	94,414
府中市	21,820,914	23,549,626	25,602,151	27,069,747	104,732	112,464	121,136	126,758
昭島市	8,425,953	9,265,201	9,577,444	10,553,693	80,668	87,929	90,246	98,689
調布市	23,798,047	25,814,509	26,741,586	28,843,955	120,836	130,590	134,585	144,475
町田市	38,460,992	42,680,075	45,820,971	50,116,649	111,688	122,275	129,989	140,839
小金井市	13,539,085	14,536,036	15,560,855	16,352,397	128,496	137,264	144,846	151,810
小平市	17,311,374	19,069,555	19,965,710	22,110,073	106,619	116,268	119,775	131,063
東野山	16,825,626	18,270,557	19,877,854	20,650,085	102,599	110,111	118,939	123,331
国分寺	12,302,287	13,495,151	14,144,475	15,513,830	93,165	100,709	104,723	113,785
国立市	12,814,545	14,382,003	15,529,088	16,764,881	127,503	142,421	151,869	162,518
田無市	7,742,884	8,806,187	8,900,334	9,657,254	118,424	133,766	134,158	144,680
保谷市	7,415,484	8,293,088	8,892,454	9,501,491	99,029	110,362	118,084	126,006
福生市	11,055,008	11,807,580	12,324,500	12,828,145	116,983	124,099	128,189	132,779
狛江市	4,425,770	4,879,442	5,169,274	5,694,711	77,762	84,039	87,291	95,202
東大和市	8,995,389	10,287,007	10,511,306	11,004,826	121,477	138,659	141,405	147,757
清瀬市	6,641,288	7,275,293	7,731,568	8,373,330	89,427	96,834	102,230	110,215
瀬谷市	5,739,198	6,222,066	6,560,066	7,069,574	85,754	92,126	96,808	104,163
武蔵村山市	11,077,430	12,337,958	13,122,296	13,586,059	98,056	108,401	115,512	119,833
多摩市	4,856,261	5,397,772	5,731,705	6,375,425	75,466	82,330	86,876	95,586
稲城市	14,677,440	15,886,994	17,285,818	18,334,449	103,487	109,953	118,002	123,758
羽村市	4,819,048	5,601,423	6,004,660	6,485,681	84,738	95,530	101,177	105,615
川口市	4,034,799	4,176,824	4,660,993	5,274,525	82,105	82,894	90,073	100,446
羽村市	...	...	5,033,368	5,401,594	...	...	94,267	99,299
郡 部	10,082,596	10,697,827	6,781,696	7,767,931	76,580	80,057	82,123	93,845
西多摩郡	10,082,596	10,697,827	6,761,696	7,767,931	76,580	80,057	82,123	93,845
島 部	1,597,088	1,631,221	1,764,394	1,895,477	48,906	50,446	55,081	59,794
大島町	742,058	768,739	815,849	860,408	45,486	47,606	51,144	54,664
三宅町	207,742	207,340	223,214	242,763	48,789	49,320	54,310	59,912
八丈町	438,871	432,986	463,658	518,656	44,999	44,995	48,632	55,077
小笠原	208,417	222,156	261,673	273,650	89,411	94,094	107,375	109,855

資料：都主税総務部「東京都税務統計年報」

注・1. 住民税負担額は、特別区の区域分については都民税及び特別区民税の収入額、その他の区域分は都民税及び市区町村民税の収入額による。

2. 一人当たり負担額は、都総務局統計部「東京都の人口（推計）」の各年10月1日現在、平成2年度は国勢調査人口により計算した。